

Nr. 326/10.03.2015

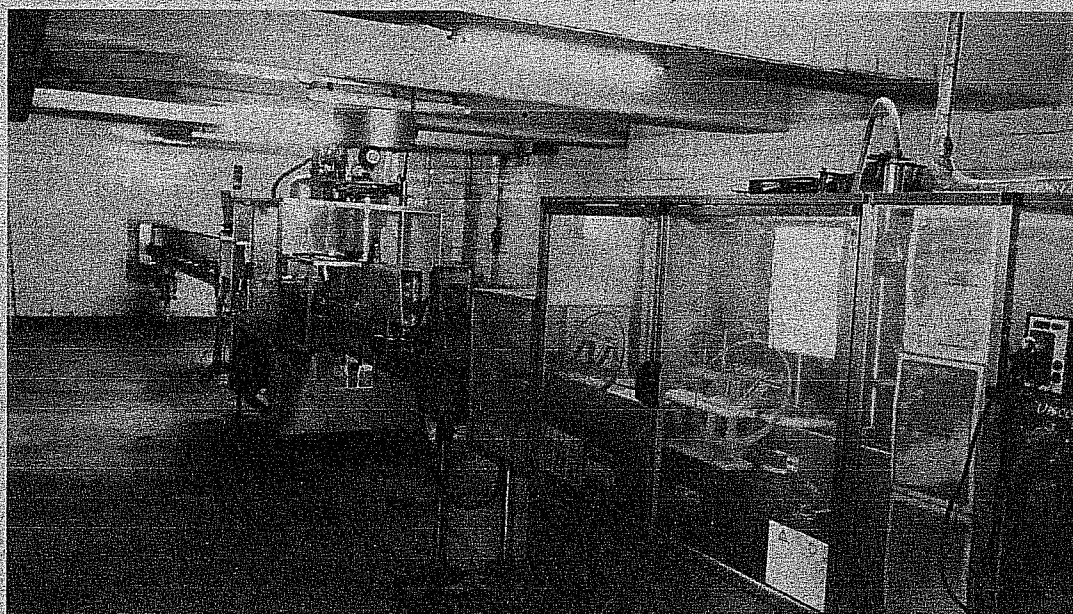

RAPORT DE EVALUARE ACȚIUNI – SC SAB RĂDĂUȚI SA
(VOLUM II)

Client: *SC SAB RĂDĂUȚI SA*

Beneficiar: *SAB RĂDĂUȚI SA*

Adresă:
Rădăuți, str. Calea Cernăuți, nr.47, județul Suceava

Data evaluării:
10.03.2015

Suceava, 2015



CUPRINS – VOLUM II

Prezentare mijloace fixe SC SAB RADAUTI SA	163	
Fișa de prezentare nr.1. Instalații și utilaje Secția Alcool etilic rafinat		164
Fișa de prezentare nr.2. Instalații și utilaje Secția Băuturi alcoolice		167
Fișa de prezentare nr.1. Instalații și utilaje Stație Epurare		171
Fișa de prezentare nr.1. Instalații și utilaje Secția CO2		173
Fișa tehnică nr.5 – Auto NISSAN		174
Fișa tehnică nr.6 – Auto MAN		176
Fișa tehnică nr.7 – Auto casate		178
Fișa tehnică nr.8 – Auto MERCEDES VIANO		179
DOCUMENTE NUMIRE EXPERT	180	
Rezoluți nr.1822/19.02.2015		181
Certificat de înregistrare		182
Notificare SC SAB RADAUTI SA		183
Adeverință ANEVAR		184
DOCUMENTE IDENTIFICARE SC SAB RADAUTI SA		180
Certificat constatator		186
Certificat de înregistrare SC SAB RADAUTI SA		191
Hotărâre HG1353/1990		192
Anexa SC SAB RADAUTI SA		194
Act constitutiv SC SAB RADAUTI SA		195
Adresa SC SAB RADAUTI SA comunicare nr salariati		202
Organigrama SC SAB RADAUTI SA		203
Managementul si asigurarea calitatii		204
Situatia certificatelor de drept proprietate intelectuala		205
PATRIMONIUL SC SAB RADAUTI SA	206	
Cont 21111 – terenuri la 28.02.2015		207
Situatia clădirilor		208
Situatia mijloacelor fixe la 28.02.2015		210
Extrase de CF	228-275	
Plan de situație INCINTA ST CAPTARE I și II BERSTI		276
Carte de identitate a vehiculului	277-291	
BILANT SC SAB RADAUTI SA	292-309	

Prezentare
MIJLOACE FIXE
SC SAB RĂDĂUȚI SA

**Fișa de prezentare nr.1.
INSTALAȚII ȘI UTILAJE UTILIZATE - ALCOOL ETILIC RAFINAT**

Nr crt	Nr. inv.	Denumire	Capacitate -tip-
0	1	3	4
01	500186	Bascula romana	50 to
02	200072	Siloz materii prime	1360 mc
03	400548	Taras aspirator	7 to/zi
04	ob.inv.	Moara MCF 7	7 to/zi
05	905081	Moara MCF 5	5 to/zi
06	400500	Vas plamadire cereale	3 mc
07	400418	Fierbator cereale	7 mc
08	400470	Fierbator cereale	7 mc
09	400471	Fierbator cereale	7 mc
10	400494	Fierbator cereale	7 mc
11	400415	Fierbator cereale	7 mc
12	400416	Fierbator cereale	7 mc
13	400375	Zaharificator cereale	30 mc
14	400376	Zaharificator cereale	30 mc
15	400016	Lin de fermentare	100 mc
16	400017	Lin de fermentare	100 mc
17	400018	Lin de fermentare	100 mc
18	400378	Lin de fermentare	100 mc
19	400379	Lin de fermentare	100 mc
20	400380	Lin de fermentare	100 mc
21	400381	Lin de fermentare	100 mc
22	400382	Lin de fermentare	100 mc
23	400330	Lin de fermentare	100 mc
24	405009	Lin de fermentare	100 mc
25	403677	Lin de fermentare	80 mc
26	403678	Lin de fermentare	80 mc
27	403679	Lin de fermentare	80 mc
28	403680	Lin de fermentare	80 mc
29	400337	Cada drojdie	4 mc
30	400338	Cada drojdie	4 mc
31	400339	Cada drojdie	4 mc
32	400340	Cada drojdie	4 mc
33	407119	Cada drojdie	4 mc
34	400333	Cada drojdie	4 mc
35	400334	Cada drojdie	4 mc
36	400341	Coloana de distilare pt alcoo brut	265000 gradII/zi
37	400342	Coloana de rafinare pt alcool etilic alimentar	159.000gradII/zi
38	400593	Coloana de epurare pt alcool tehnic	15900gradII/zi
39	500005	Aparat control pt alcool rafinat	Siemens
40	500050	Aparat control pt alcool brut	Siemens
41	500051	Aparat control pt alcool tehnic	Siemens
42	200008	R9-Rezervor alcool brut	194.508 l
43	400048	R1-Rezervor alcool brut	13.200 l
44	400049	R2-Rezervor alcool brut	13.400 l
45	200040	R7-Rezervor alcool rafinat	422.427 l
46	201047	R3-Rezervor alcool rafinat	30.000 l
47	201048	R4-Rezervor alcool rafinat	30.000 l

Nr crt	Nr. inv.	Denumire	Capacitate -tip-
0	1	3	4
48	201049	R5-Rezervor alcool rafinat	35.000 l
49	201050	R6-Rezervor alcool rafinat	35.000 l
50	400039	R8-Rezervor alcool tehnic	27.011 l
51	201016	R7 bis-Rezervor alcool tehnic	14.850 l
52	402190	R12-Rezervor alcool denaturat	4.400 l
53	201005	R21-Rezervor alcool tehnic	34.500 l
54	201006	R22-Rezervor alcool tehnic	34.000 l
55	905082	R24-Rezervor alcool tehnic	60.000 l
56	905085	R25-Rezervor alcool tehnic	29.000 l
57	300082	R27-Rezervor alcool tehnic	52.271 l



Foto / UTILAJE Moara MCF 5



*Foto / Zaharificator cereale
nr. inv. 400375, 400376*

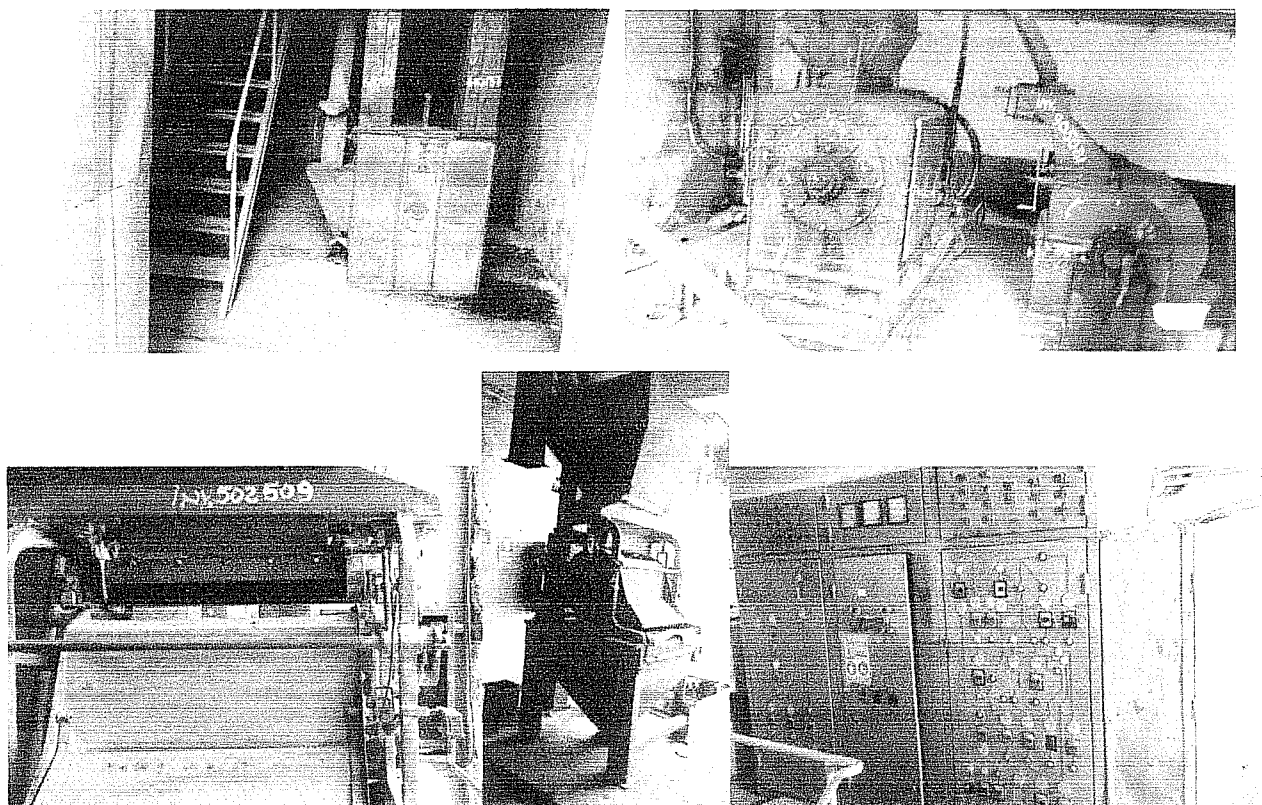
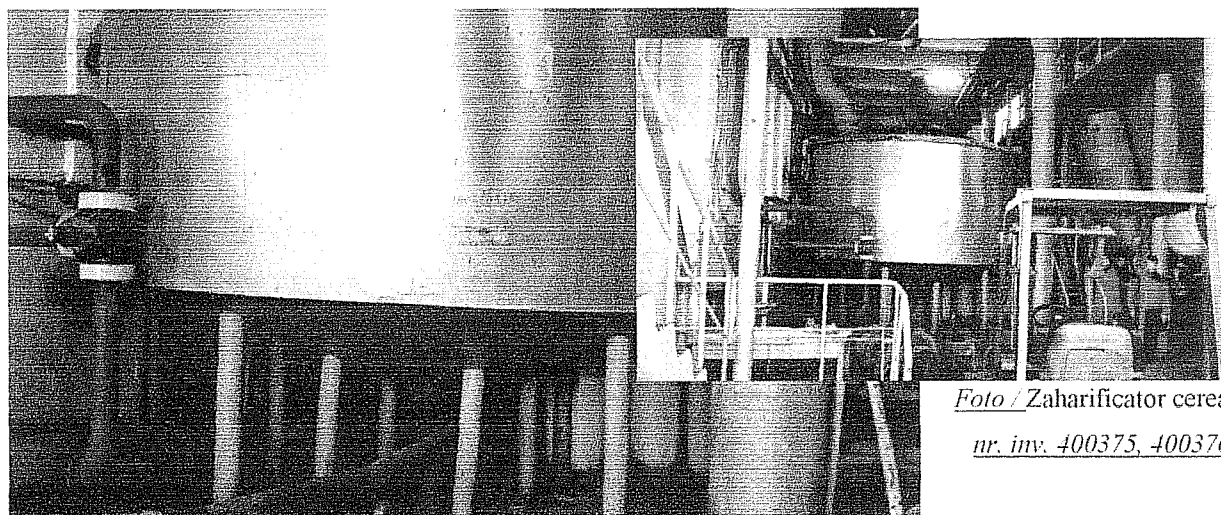

Foto / Cada drojdie nr. inv. 400338, 400337



Foto / Lin de fermentare

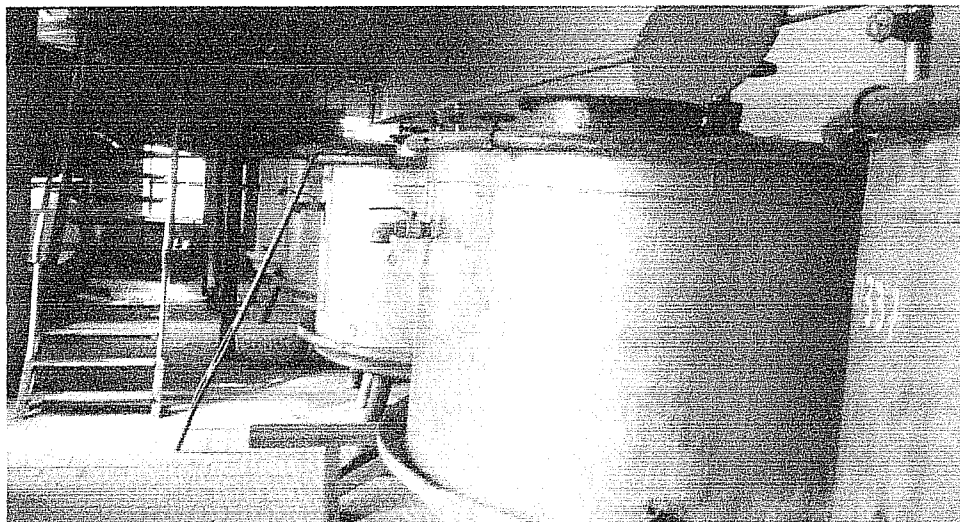

Foto / Fierbător cereale. nr. inv. 400418

Fișa de prezentare nr.2.

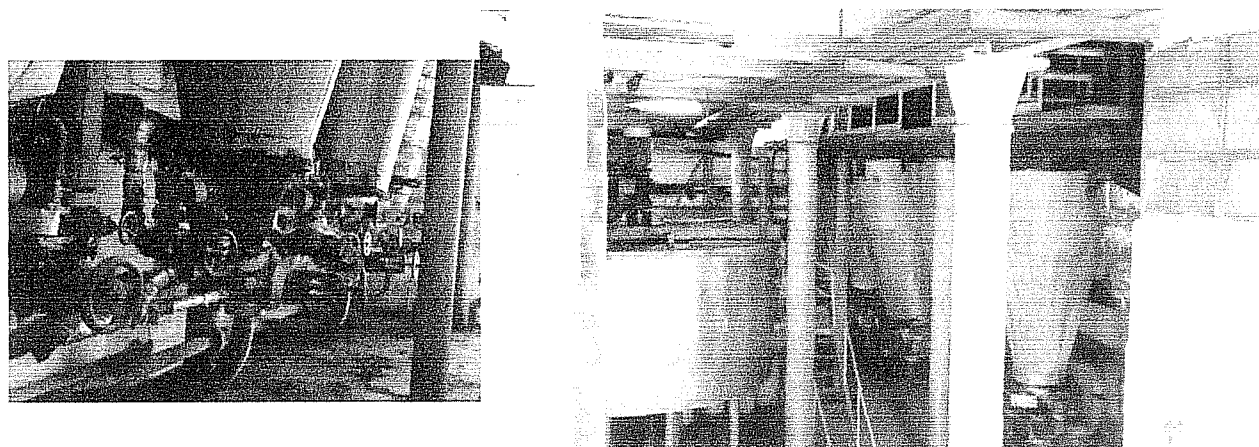
INSTALAȚII ȘI UTILAJE - SECȚIEI DE PREPARARE, MATURARE, ÎMBUTELIERE
BĂUTURI ALCOOLICE

Nr. crt	Nr. Inventar	DENUMIRE	Capacitate / tip
1	201015	FILTRU INOX.PLACI SI POMPA INOX	3000 l/ora
2	201017	VENTILATOR INOX VAT 500/9	VAT/500/9
3	201019	R1-REZ.INOX ALCOOL 10250 L	10250 l
4	201020	R3-REZERVOR INOX 10250 L	10250 l
5	201021	COMPRESOR AER SCI A1	SC1A1
6	201022	CAZAN INCALZIRE MK 100	MK 100
7	201024	R7-REZERVOR INOX 8300	8300 l
8	201025	REZERVOR INOX 3000	3000 l
9	201026	REZERVOR INOX 3000L	3000 l
10	201029	R20-REZ.INOX 26400L	26400 l
11	201030	MASINA DE MARUNTIT FRUCTE	
12	201031	COMPRESOR AER 6C1A1	6C 1A1
13	201033	CUVA INOX 2000L	2000 l
14	201034	CUVA INOX 2000L	2000 l
15	201035	CUVA INOX 2000L	2000 l
16	201036	CUVA INOX 1000L	1000 l
17	201037	CUVA INOX 1000L	1000 l
18	201038	CUVA INOX 1000L	1000 l
19	201039	CUVA INOX 1000L	1000 l
20	201040	R6-REZERVOR INOX 17200 L	17200 l
21	201041	R21-REZERVOR INOX 17100 L	17100 l
22	201042	R20bis-REZERVOR INOX 17200 L	17200 l
23	201043	R5-REZERVOR INOX 17200 L	17200 l
24	201044	R26-REZERVOR INOX 17300 L	17300 l
25	201045	R22-REZERVOR INOX 15200L	15200 l
26	201046	R23-REZERVOR INOX 15200L	15200 l
27	400111	R17-REZERVOR INOX 4072 l	4072 l
28	400112	R18-REZERVOR INOX 4090 l	4090 l
29	400178	REZERVOR INOX 3000 L	3000 l
30	400594	MASINA SPALAT STICLE	2000 buc/ora
31	400595	MONOBLOC "AURORA" 12/1	2000 but/ora
32	400596	MASINA APLICAT CAPSE METALICE	2000 buc/ora
33	400597	MASINA DE ETICHETAT	2000 buc/ora
34	400598	MASINA APLICAT SIGILIU	2000 buc/ora
35	400599	BENZI TRANSPORTOARE	2000 buc/ora
36	401124	R2-REZERVOR INOX 9050 l	9050 l

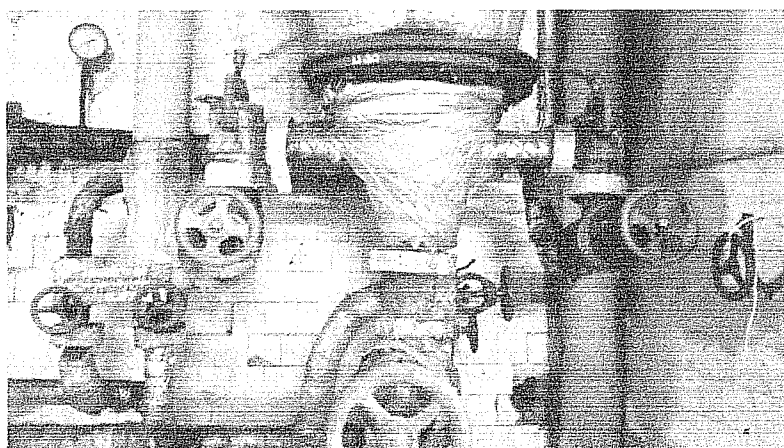
37	401152	R4-REZERVOR INOX 9900 l	9900 l
38	402079	CENTRIFUGA PT DESHIDRAT	100 l/ora
39	402086	CUVA INOX 400 l	400 l
40	402087	CUVA INOX 400 l	400 l
41	402088	CUVA INOX 400 l	400 l
42	402089	CUVA IMOX 400 l	400 l
43	402090	CUVA INOX 400 l	400 l
44	402091	CUVA INOX 400 l	400 l
45	402184	CUVA INOX 500 l	500 l
46	402185	DIZOLVATOR ZAHAR	500 l
48	402186	CUVA INOX 500 l	500 l
49	402187	CUVA INOX 400 l	400 l
50	402196	INST.TEHNOL.SECTIE AFINE	
51	406039	POMPA PRP	5 mc/ora
52	407003	VITRINA FRIGORIFICA	
53	407104	R27-REZERVOR INOX 3900L	3900 l
54	407105	R28-REZERVOR INOX 3900L	3900 l
55	407107	R19-REZERVOR INOX 6958L	6958 l
56	407109	MASINA SPALAT KLINGER	2000 buc/ora
57	407110	BENZI TRANSPORTOARE INOX	2000 buc/ora
58	407111	R31-REZERVOR INOX 27590 L	27590 l
59	407112	REZERVOR INOX CAP.2000 L	2000 l
60	407113	REZERVOR INOX CAP.2000 L	2000 l
61	407114	REZERVOR INOX CAP.2000 L	2000 l
62	407115	REZERVOR INOX CAP.2000 L	2000 l
63	407116	REZERVOR INOX CAP.2000 L	2000 l
64	407117	REZERVOR INOX CAP.2000 L	2000 l
65	905024	DIZOLVATOR ZAHAR	1,5 mc
66	905025	DIZOLVATOR ZAHAR	1,5 mc
67	905026	REZERVOR INOX 2500 L	2500 l
68	905027	REZERVOR INOX 3000 L	3000 l
69	905031	R143 REZERVOR INOX 19.500 l	19500 l
70	905032	R144 REZERVOR INOX 19.500 l	19500 l
71	905033	R145 REZERVOR INOX 19.500 l	19500 l
72	905034	REZERVOR INOX AFINE	2000 l
73	905035	REZERVOR INOX AFINE	2000 l
74	905036	REZERVOR INOX AFINE	2000 l
75	905037	REZERVOR INOX AFINE	2000 l
76	905038	REZERVOR INOX AFINE	2000 l
77	905039	REZERVOR INOX AFINE	2000 l
78	905040	REZERVOR INOX AFINE	2000 l
79	905041	REZERVOR INOX AFINE	2000 l
80	905043	BUTOI STEJAR CAP.400 L	400 l
81	905046	SISTEM INSCRIPTIONARE DOMINO	2000 buc/ora
82	905054	MASINA INCHIS CUTII CARTON	2000 buc/ora

83	905089	ELECTROPOMPA PAS-A/130	PAS A/130
84	905090	ELECTROPOMPA PAS-A/130	PAS A/130
85	905091	ELECTROPOMPA P/L 90.2	P/L 90.2
86	500552	BASCULA SEMIAUTOMATA 200KG	200 kg
87	905053	BALANTA TEHNICA PRECISA	6 kg
88	905055	BALANTA TEHNICA PRECISA	6 kg
89	601072	TRANSPALETA HIDRAULICA	2 tf
90	601073	TRANSPALETA HIDRAULICA	2 tf
91	601075	TRANSPALETE HIDRAULICE MANUALE	2 tf
92	601076	TRANSPALETE HIDRAULICE MANUALE	2 tf
93	601077	TRANSPALETE HIDRAULICE MANUALE	2 tf
94	603011	TRANSPALETA HIDRAULICA	2 tf
95	905076	TRANSPALETA HIDRAULICA MANUALA	2 tf
96	201027	R29-REZ.ALCOOL SANITAR 2200L	2200 l
97	201028	R30-REZ.ALCOOL SANITAR 2200L	2200 l
98	407106	REZERVOR INOX ALCOOL SANITAR	300 l
99	503006	MASA DE ETICHETARE	
100	407118	R18 REZ.ALCOOL TEH.DENAT.2000L	2000 l
101	905045	DISPOZITIV UMLERE	reglare manuala
102	905044	MASA DE ETICHETARE	

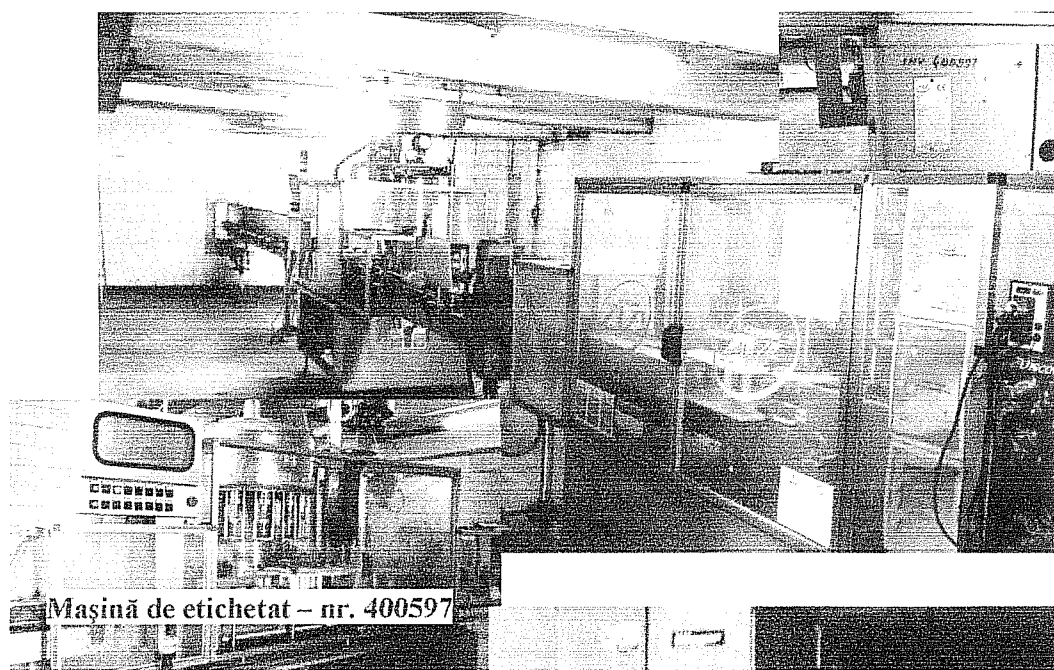

Mașină de etichetat – nr. 400597

MASINA SPALAT KLINGER – nr. 407109

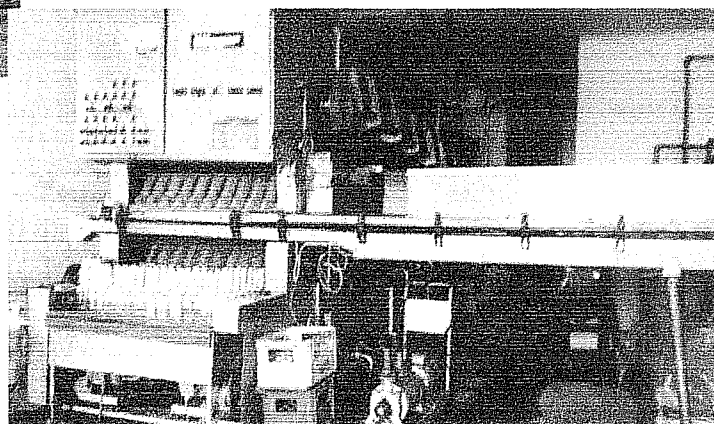



Rezervoare și cuve de inox

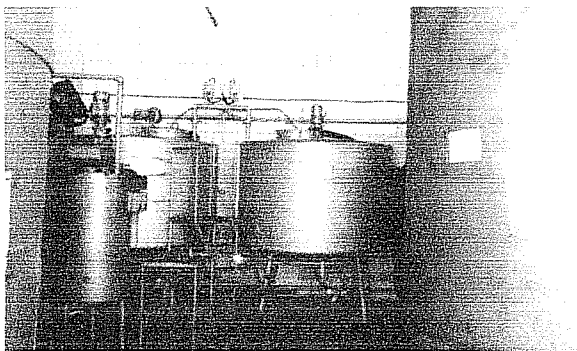
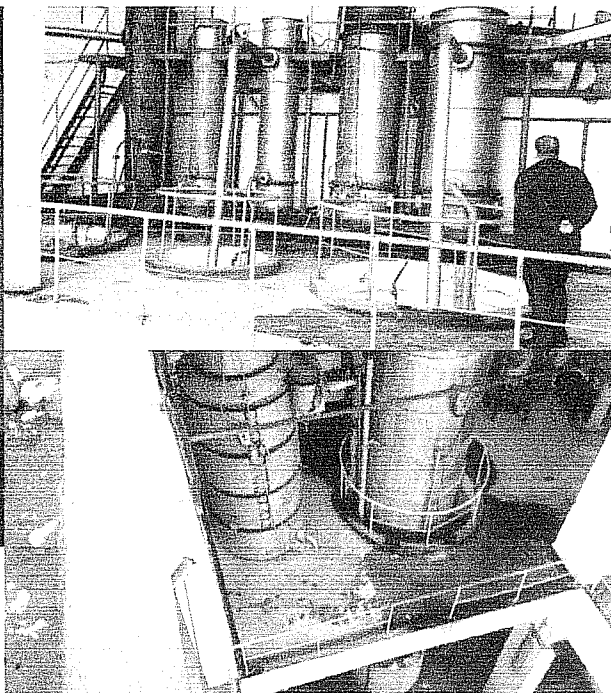
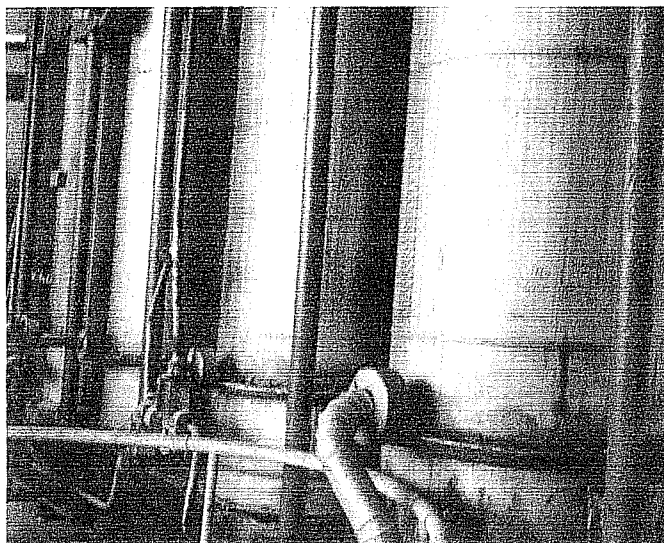

CENTRIFUGA PENTRU DESHIDRAT

Fișa de prezentare nr.3.

UTILAJE TEHNOLOGICE APARTINÂND STAȚIEI DE EPURARE

Nr. Crt.	DENUMIRE ȘI CARACTERISTICI	Nr.inv.	UM	Cantitate
1	Grătar automat tip AP 300, cu interspații de 3 mm. P = 0,75 kw, G = 490 kg	905059	buc.	1
2	Suflyante tip DT 66, Dn 159 Q = 1100 Nmc/h P = 24 kw N = 2124 rot/min. G = 400 kg	905060 905061 905062	buc.	3
3	Elemente de aerare tip PIK 300 D = 304 mm, D (găuri) = 1.3 mm	905063	buc	450
4	Conducte de distribuție a aerului, de la suflante la elemente de aerare, cu vane de separație.	905064	kg.	1100
5	Sistemul de măsură și comandă al oxigenului, tip E + H	905065	buc	1
6	Agitatoare submersibile, tip RW 2002, montate în cele trei bazine de aerare P = 1,90/2,1 kw	905066 905067 905068	buc	3
7	Pompă recirculare nămol biologic	905069 905070	buc	2
8	Sistem dozare reactivi, compus din : - pentru săruri de fier, 1 pompă dozatoare 1 vas preparare-dozare, V = 1 mc., cu agitator - pentru nutrienți, 1 pompă dozatoare + 1 vas preparare-dozare, V = 1 mc., cu agitator	905071	buc	1
9	Tablou electric de comandă	905072	buc	1
10	Pompă nămol primar	905056 905057 905058	buc	3
11	Pod raclor	905073 905074 905075	buc	3

CU: PROCES TEHNOLOGIC - STAȚIE DE EPURARE APE UZATE

Realizarea fundamentelor de construcție la parametri necesari, implică dozarea și unirea acestor componente tehnologice de curățare a apelor uzate a următoarelor echipamente:

I. EPURARE MECANICĂ

a) Grătar automat tip AP 300, cu bare, pentru reținerea și-pensilor proveniți la intrarea apelor uzate în stația de epurare.

b) Decantarea mecanică (primară) se realizează într-un volum util de V = 266 mc., în trei bazine. Evacuarea nămolului decantat se face cu trei pompe submersibile cu funcționare automată.

II. EPURARE BIOLOGICĂ AVANSATĂ CU SISTEM AUTOMAT DE AERARE.

Epurarea biologică avansată, prin procedeu cu nămol activ, are rolul să efectueze în trei bazine de aerare cu nămol activ, dispuse paralel cu dimensiunile L = 21 M, l = 7 m, h = 3,65 m.

Bazinele de aerare cu nămol activ sunt prevăzute cu aerare automată, prin instalare cu difuzori berge și un număr de 450 buc. elemente de aerare.

III. DECANTARE SECUNDARĂ ȘI RECIRCULARE NĂMOL ACTIV

Decantarea secundară se realizează în trei decantare longitudinale cu V util = 236 mc.

Fiecare bazin este prevăzut cu câte un pod raclor cu funcționare comună și automată.

Bazinele sunt dotate cu câte o pompă de recirculare a nămolului activ.

Procesul tehnologic de epurare ape uzate a fost oprit la data de 27.12.2010, dată de la care instalațiile nu au mai funcționat.

Documente anexate:

- Descrierea tehnologică propusă

Conform procesului tehnologic atașat, echipamentele din cadrul STAȚIEI DE EPURARE au rolul de a realiza metodologia de epurare.

Acestea sunt puse în operă în 2006 în baza unui program de finanțare.

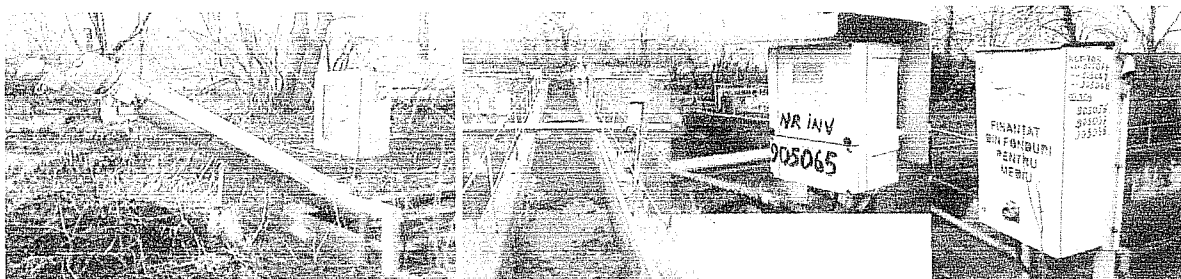
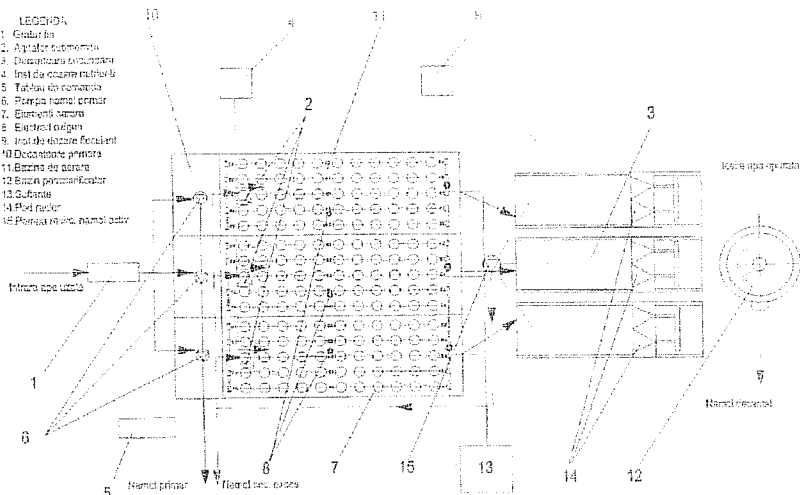

ECHIPAMENTE AMPLASATE AFĂRĂ

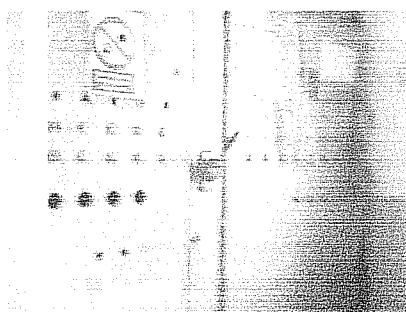
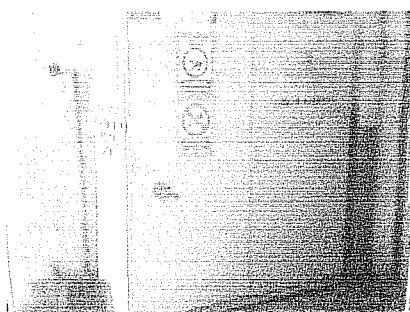

ECHIPAMENTE AMPLASATE ÎN INTERIORUL STAȚIEI DE EPURARE / Tablouri de comandă

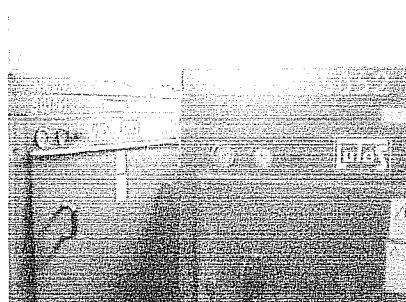
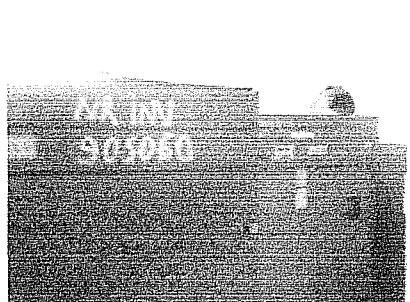

Fișa de prezentare nr.4.

UTILAJE TEHNOLOGICE DIN STRUCTURA INSTALAȚIEI DE CAPTARE ȘI ÎMBUTELIERE BIXID DE CARBON

Nr. crt.	DENUMIRE UTILAJ ȘI CARACTERISTICI TEHNICE	Nr. inventar	Buc.	An PIF
01.	Gazometru metalic pentru captare CO 2, capacitate 200 mc. cilindric - suprateran.	404001	1	1985
02.	Spălător CO 2 cu apă.	405008	1	1985
03.	Filtre CO 2 cu cărbune activ, presiune de lucru 21 bari.	405012 405013 405014	3	1985
04.	Filtre CO 2 cu silicagel presiune de lucru 21 bari..	405015 405016 405017	3	1985
05.	Compresor pentru lichefiere CO 2 tip TV 352K, import Germania -debit 125 kg./oră - presiune maximă de lucru 100 bari (treapta I. – 4,3 bari; treapta II. – 21 bari; treapta III. – 100 bari.	301001 301002 301106 400589	4	1985
06.	Condensator metalic CO 2.	405003 405004	2	1985
07.	Răcitor final CO2 în contracurent cu apă.	405005 405006	2	1985
08.	Tablou electric de forță și comandă.	301003	1	1985
09	Basculă 200 kg.	500550 500551	2	1995
10	Instalație captare și transport CO2	405024	1	1995

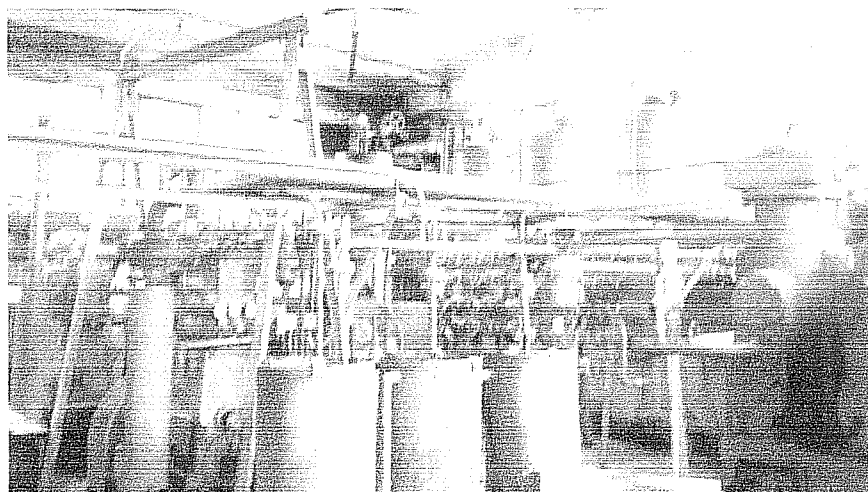

FIȘA TEHNICĂ nr. 5
Autoturism NISSAN TERRANO

- 1. Nr. înmatriculare: **SV 10 SAB**
- 2. Tip: **AUTOTURISM**
- 3. Locație: **Loc. Rădăuți**
- 4. Caracteristici tehnice (Conf. Carte de identitate)

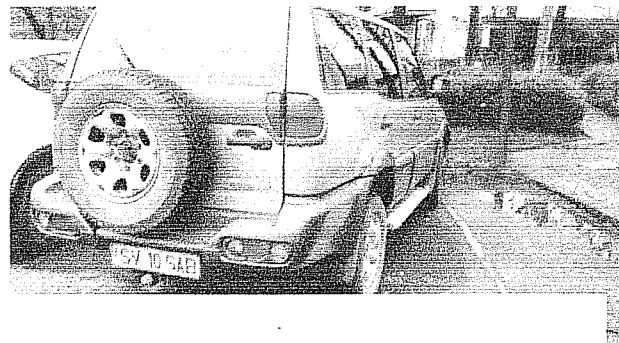

- 2 -

- 3 -

1. Categoria AUTOTURISM 01 224214	
2. Caracteristici VOLIINE, BREAK, 4+1 USI	
3. Marcă NISSAN	
4. Model TURBO/NISSAN TERRANO	
5. An de fabricație ABNS271111T8DE9 / 2002	
6. Numărul de identificare VSKFW0R2000518422	
7. Motor Model 1915 Putere (kW) 2580	
8. Distribuție 688 Volum cilindric (cm ³) 120	
9. Raport transmisie / Gaze 1200	
10. Raport diferential 1460	
11. Raport diferențial / Gaze 750	
12. Volum cilindric (cm ³) 4722	
13. Volum cilindric (cm ³) 1755	
14. Volum cilindric (cm ³) 1010	
15. Volum cilindric (cm ³) 2953	
16. Volum cilindric (cm ³) 112267	
17. Volum cilindric (cm ³) 13 00/3800	
18. Distribuție MOTORINA	
19. Distribuție INTEGRALA	
20. Distribuție R 235/70 R 15 105S	
21. Distribuție R 235/75 R 15 105S	
22. Distribuție R 235/70 R 15 105S	
23. Distribuție R 235/75 R 15 105S	
24. Distribuție R 74	
25. Distribuție R 87	
26. Distribuție R 80.0	
27. Distribuție R 80.0	
28. Distribuție Bej metalizat	
29. Distribuție Bej metalizat	
30. Distribuție Bej metalizat	
31. Distribuție Bej metalizat	
32. Distribuție Bej metalizat	
33. Distribuție Bej metalizat	
34. Distribuție Bej metalizat	
35. Distribuție Bej metalizat	
36. Distribuție Bej metalizat	
37. Distribuție Bej metalizat	
38. Distribuție Bej metalizat	
39. Distribuție Bej metalizat	
40. Distribuție Bej metalizat	
41. Distribuție Bej metalizat	
42. Distribuție Bej metalizat	
43. Distribuție Bej metalizat	
44. Distribuție Bej metalizat	
45. Distribuție Bej metalizat	
46. Distribuție Bej metalizat	
47. Distribuție Bej metalizat	
48. Distribuție Bej metalizat	
49. Distribuție Bej metalizat	
50. Distribuție Bej metalizat	
51. Distribuție Bej metalizat	
52. Distribuție Bej metalizat	
53. Distribuție Bej metalizat	
54. Distribuție Bej metalizat	
55. Distribuție Bej metalizat	
56. Distribuție Bej metalizat	
57. Distribuție Bej metalizat	
58. Distribuție Bej metalizat	
59. Distribuție Bej metalizat	
60. Distribuție Bej metalizat	
61. Distribuție Bej metalizat	
62. Distribuție Bej metalizat	
63. Distribuție Bej metalizat	
64. Distribuție Bej metalizat	
65. Distribuție Bej metalizat	
66. Distribuție Bej metalizat	
67. Distribuție Bej metalizat	
68. Distribuție Bej metalizat	
69. Distribuție Bej metalizat	
70. Distribuție Bej metalizat	
71. Distribuție Bej metalizat	
72. Distribuție Bej metalizat	
73. Distribuție Bej metalizat	
74. Distribuție Bej metalizat	
75. Distribuție Bej metalizat	
76. Distribuție Bej metalizat	
77. Distribuție Bej metalizat	
78. Distribuție Bej metalizat	
79. Distribuție Bej metalizat	
80. Distribuție Bej metalizat	
81. Distribuție Bej metalizat	
82. Distribuție Bej metalizat	
83. Distribuție Bej metalizat	
84. Distribuție Bej metalizat	
85. Distribuție Bej metalizat	
86. Distribuție Bej metalizat	
87. Distribuție Bej metalizat	
88. Distribuție Bej metalizat	
89. Distribuție Bej metalizat	
90. Distribuție Bej metalizat	
91. Distribuție Bej metalizat	
92. Distribuție Bej metalizat	
93. Distribuție Bej metalizat	
94. Distribuție Bej metalizat	
95. Distribuție Bej metalizat	
96. Distribuție Bej metalizat	
97. Distribuție Bej metalizat	
98. Distribuție Bej metalizat	
99. Distribuție Bej metalizat	
100. Distribuție Bej metalizat	

1. OMOLOGARE DE TIP PENTRU CIRCULATIE	
2. Vehiculul avind datele prezentate în tabelul A corespunde tipului omologat de Registrul Auto Român ca fiind certificate în conformitate cu omologarea nr. 2882 din 01.11.02	
3. Producător	
4. Reprezentant R.A.R. REPAINT S.A.	
5. Semnătura și stampila	
6. Semnătura și stampila	
7. Semnătura și stampila	
8. OMOLOGARE INDIVIDUALĂ PENTRU CIRCULATIE	
9. Vehiculul avind datele prezentate în tabelul B corespunde regulamentelor privind admiterea în circulație pe drumurile publice.	
10. Nr. de înreg. data	
11. Localitatea	
12. Reprezentant R.A.R.	
13. Semnătura și stampila	
14. Vehiculul avind datele prezentate în tabelul C corespunde regulamentelor privind admiterea în circulație pe drumurile publice.	
15. Nr. de înreg. data	
16. Localitatea	
17. Reprezentant R.A.R.	
18. Semnătura și stampila	

CARTEA DE IDENTITATE A VEHICULULUI

1. Numarul de SVI 05AB	
2. Denumire S.A.B RADAUTI SA	
3. Datele registrului de com. în Reg. Com. 08/02/1991	
4. Adresa	
5. Reprezentant S.C. RADAUTI SA	
6. Semnătura și stampila	
7. Data înmatriculării	
8. Semnătura și stampila	

- 5. Rulaj efectiv **600516** Km
- 6. Stare de funcționare:
 - în circulație NU (ITP-ul este expirat)
 - Data punerii în funcțiune – 2002
 - DATA înmatriculării la client: 2002
 - Valabilitate ITP: DA

7. Stare tehnică
(descrierea amănunțită stare tehnică pe subansamble, inclusiv referire asupra gradului de uzură pe subsisteme)
De la achiziționare (2002) beneficiarul SC SAB RADAUȚI SA, efectuează lucrări de întreținere curentă, în conformitate cu fișa mijlocului fix. Valoarea reparațiilor curente efectuate: = necomunicat

Sisteme dinamice:

- Motor+CV+D: pe mașină DA

Componenta	Pondere	Grad de depreciere estimat	Total %
Sisteme dinamice (M+CV+D)	50%	85	42.50
Sistem de mlare, frânare, suspensie	20%	80	16.00
Instalația electrică, instalație comandă	10%	50	5.00
Caroserie (inclusiv aspect exterior general)	6%	75	4.68
Cadre rezistență, punți, lonjeroane, priză putere	14%	50	7.00
Uzura funcțională			3
Uzura externă			4
TOTAL			82,18

8. Deprecierea autovehiculului

7.5 Stare tehnică găsitu cadru de rezistență, lonjeroane, punți: - structura de rezistență – trebuie verificată pentru a se stabili dacă prezintă siguranță în trafic.

- stare aparatelor, etc.: uzură normală
- defecțiuni majore
- echipamente de comandă – configurație descomplicată
- garniturile cu acționare electrică = DA
- habitacul cu dotări specifice = UTILIZABIL
- cabina (dotare, echipamente de comandă): aspect exterior cu uzură NORMALĂ;
- parca metalică, în special îmbinări sudate;

7.4. Aspect exterior:

- sisteme de comandă (bord): COMPLET
- instalații electrice și iluminare: FUNCȚIONALE

7.3. Sisteme acționare:

- sisteme dinamice: FUNCȚIONAL
- sisteme/instalații frânare: FUNCȚIONAL

7.2. Sistem de mlare/suspensie: cauciucuri față 70% spate 60%

Observații: - Motorul, cutia de viteză și diferențial – din informațiile furnizate de proprietar - au uzură AVANSATĂ

- Necesită reparații tehnice conform grafic pentru a fi menținută în continuare în circulație.

FIȘA TEHNICĂ nr. 6 Autocamion MAN

1. Nr. înmatriculare: SV 18 SAB
2. Tip: AUTOUTILITARĂ
3. Nr. Inventar: 905020
4. Locație: Loc. Rădăuți
5. Caracteristici tehnice (Conf. Carte de identitate)

E 5 4 0 0 1 1																																																																																																																			
<table border="1" style="width: 100%; border-collapse: collapse;"> <tr><td>1</td><td>Tipul vehiculului</td><td>Autocamion</td></tr> <tr><td>2</td><td>Modelul</td><td>MAN</td></tr> <tr><td>3</td><td>Tipul motorului</td><td>Le D 180 432 BB</td></tr> <tr><td>4</td><td>Tipul transmisiei</td><td>MAN</td></tr> <tr><td>5</td><td>Tipul axelor</td><td>MAN</td></tr> <tr><td>6</td><td>Tipul suspensiei</td><td>MAN</td></tr> <tr><td>7</td><td>Tipul direcției</td><td>MAN</td></tr> <tr><td>8</td><td>Tipul frânelor</td><td>MAN</td></tr> <tr><td>9</td><td>Tipul sistemului de frânare</td><td>MAN</td></tr> <tr><td>10</td><td>Tipul sistemului de direcție</td><td>MAN</td></tr> <tr><td>11</td><td>Tipul sistemului de iluminat</td><td>MAN</td></tr> <tr><td>12</td><td>Tipul sistemului de încălzire</td><td>MAN</td></tr> <tr><td>13</td><td>Tipul sistemului de aer condiționat</td><td>MAN</td></tr> <tr><td>14</td><td>Tipul sistemului de servofrenare</td><td>MAN</td></tr> <tr><td>15</td><td>Tipul sistemului de servodirecție</td><td>MAN</td></tr> <tr><td>16</td><td>Tipul sistemului de servopneumatic</td><td>MAN</td></tr> <tr><td>17</td><td>Tipul sistemului de servopneumatic</td><td>MAN</td></tr> <tr><td>18</td><td>Tipul sistemului de servopneumatic</td><td>MAN</td></tr> <tr><td>19</td><td>Tipul sistemului de servopneumatic</td><td>MAN</td></tr> </table>	1	Tipul vehiculului	Autocamion	2	Modelul	MAN	3	Tipul motorului	Le D 180 432 BB	4	Tipul transmisiei	MAN	5	Tipul axelor	MAN	6	Tipul suspensiei	MAN	7	Tipul direcției	MAN	8	Tipul frânelor	MAN	9	Tipul sistemului de frânare	MAN	10	Tipul sistemului de direcție	MAN	11	Tipul sistemului de iluminat	MAN	12	Tipul sistemului de încălzire	MAN	13	Tipul sistemului de aer condiționat	MAN	14	Tipul sistemului de servofrenare	MAN	15	Tipul sistemului de servodirecție	MAN	16	Tipul sistemului de servopneumatic	MAN	17	Tipul sistemului de servopneumatic	MAN	18	Tipul sistemului de servopneumatic	MAN	19	Tipul sistemului de servopneumatic	MAN	<table border="1" style="width: 100%; border-collapse: collapse;"> <tr><td>1</td><td>Tipul vehiculului</td><td>Autocamion</td></tr> <tr><td>2</td><td>Modelul</td><td>MAN</td></tr> <tr><td>3</td><td>Tipul motorului</td><td>Le D 180 432 BB</td></tr> <tr><td>4</td><td>Tipul transmisiei</td><td>MAN</td></tr> <tr><td>5</td><td>Tipul axelor</td><td>MAN</td></tr> <tr><td>6</td><td>Tipul suspensiei</td><td>MAN</td></tr> <tr><td>7</td><td>Tipul direcției</td><td>MAN</td></tr> <tr><td>8</td><td>Tipul frânelor</td><td>MAN</td></tr> <tr><td>9</td><td>Tipul sistemului de frânare</td><td>MAN</td></tr> <tr><td>10</td><td>Tipul sistemului de direcție</td><td>MAN</td></tr> <tr><td>11</td><td>Tipul sistemului de iluminat</td><td>MAN</td></tr> <tr><td>12</td><td>Tipul sistemului de încălzire</td><td>MAN</td></tr> <tr><td>13</td><td>Tipul sistemului de aer condiționat</td><td>MAN</td></tr> <tr><td>14</td><td>Tipul sistemului de servofrenare</td><td>MAN</td></tr> <tr><td>15</td><td>Tipul sistemului de servodirecție</td><td>MAN</td></tr> <tr><td>16</td><td>Tipul sistemului de servopneumatic</td><td>MAN</td></tr> <tr><td>17</td><td>Tipul sistemului de servopneumatic</td><td>MAN</td></tr> <tr><td>18</td><td>Tipul sistemului de servopneumatic</td><td>MAN</td></tr> <tr><td>19</td><td>Tipul sistemului de servopneumatic</td><td>MAN</td></tr> </table>	1	Tipul vehiculului	Autocamion	2	Modelul	MAN	3	Tipul motorului	Le D 180 432 BB	4	Tipul transmisiei	MAN	5	Tipul axelor	MAN	6	Tipul suspensiei	MAN	7	Tipul direcției	MAN	8	Tipul frânelor	MAN	9	Tipul sistemului de frânare	MAN	10	Tipul sistemului de direcție	MAN	11	Tipul sistemului de iluminat	MAN	12	Tipul sistemului de încălzire	MAN	13	Tipul sistemului de aer condiționat	MAN	14	Tipul sistemului de servofrenare	MAN	15	Tipul sistemului de servodirecție	MAN	16	Tipul sistemului de servopneumatic	MAN	17	Tipul sistemului de servopneumatic	MAN	18	Tipul sistemului de servopneumatic	MAN	19	Tipul sistemului de servopneumatic	MAN
1	Tipul vehiculului	Autocamion																																																																																																																	
2	Modelul	MAN																																																																																																																	
3	Tipul motorului	Le D 180 432 BB																																																																																																																	
4	Tipul transmisiei	MAN																																																																																																																	
5	Tipul axelor	MAN																																																																																																																	
6	Tipul suspensiei	MAN																																																																																																																	
7	Tipul direcției	MAN																																																																																																																	
8	Tipul frânelor	MAN																																																																																																																	
9	Tipul sistemului de frânare	MAN																																																																																																																	
10	Tipul sistemului de direcție	MAN																																																																																																																	
11	Tipul sistemului de iluminat	MAN																																																																																																																	
12	Tipul sistemului de încălzire	MAN																																																																																																																	
13	Tipul sistemului de aer condiționat	MAN																																																																																																																	
14	Tipul sistemului de servofrenare	MAN																																																																																																																	
15	Tipul sistemului de servodirecție	MAN																																																																																																																	
16	Tipul sistemului de servopneumatic	MAN																																																																																																																	
17	Tipul sistemului de servopneumatic	MAN																																																																																																																	
18	Tipul sistemului de servopneumatic	MAN																																																																																																																	
19	Tipul sistemului de servopneumatic	MAN																																																																																																																	
1	Tipul vehiculului	Autocamion																																																																																																																	
2	Modelul	MAN																																																																																																																	
3	Tipul motorului	Le D 180 432 BB																																																																																																																	
4	Tipul transmisiei	MAN																																																																																																																	
5	Tipul axelor	MAN																																																																																																																	
6	Tipul suspensiei	MAN																																																																																																																	
7	Tipul direcției	MAN																																																																																																																	
8	Tipul frânelor	MAN																																																																																																																	
9	Tipul sistemului de frânare	MAN																																																																																																																	
10	Tipul sistemului de direcție	MAN																																																																																																																	
11	Tipul sistemului de iluminat	MAN																																																																																																																	
12	Tipul sistemului de încălzire	MAN																																																																																																																	
13	Tipul sistemului de aer condiționat	MAN																																																																																																																	
14	Tipul sistemului de servofrenare	MAN																																																																																																																	
15	Tipul sistemului de servodirecție	MAN																																																																																																																	
16	Tipul sistemului de servopneumatic	MAN																																																																																																																	
17	Tipul sistemului de servopneumatic	MAN																																																																																																																	
18	Tipul sistemului de servopneumatic	MAN																																																																																																																	
19	Tipul sistemului de servopneumatic	MAN																																																																																																																	
CARTEA DE IDENTITATE A VEICULULUI																																																																																																																			
<table border="1" style="width: 100%; border-collapse: collapse;"> <tr> <td style="width: 50%;"> Numărul de înmatriculare: SV 18 SAB Denumirea: SC SAB RADAUTI SA Data punerii în funcțiune: 02.05.2005 Adresa: CERNĂUȚI STR. 17 RADAUTI </td> <td style="width: 50%;"> Numărul de înmatriculare: SV 18 SAB Denumirea: SC SAB RADAUTI SA Data punerii în funcțiune: 02.05.2005 Adresa: CERNĂUȚI STR. 17 RADAUTI </td> </tr> </table>		Numărul de înmatriculare: SV 18 SAB Denumirea: SC SAB RADAUTI SA Data punerii în funcțiune: 02.05.2005 Adresa: CERNĂUȚI STR. 17 RADAUTI	Numărul de înmatriculare: SV 18 SAB Denumirea: SC SAB RADAUTI SA Data punerii în funcțiune: 02.05.2005 Adresa: CERNĂUȚI STR. 17 RADAUTI																																																																																																																
Numărul de înmatriculare: SV 18 SAB Denumirea: SC SAB RADAUTI SA Data punerii în funcțiune: 02.05.2005 Adresa: CERNĂUȚI STR. 17 RADAUTI	Numărul de înmatriculare: SV 18 SAB Denumirea: SC SAB RADAUTI SA Data punerii în funcțiune: 02.05.2005 Adresa: CERNĂUȚI STR. 17 RADAUTI																																																																																																																		

6. Rulaj efectiv 260537 Km

7. Stare de funcționare:

- în circulație DA
- Data punerii în funcțiune – 2005.
- DATA înmatriculării la client: 2005. a circulat până în iunie 2011
- Valabilitate ITP: NU

8. Stare tehnică

(descrierea amănunțită stare tehnică pe subansamble, inclusiv referire asupra gradului de uzură pe subsisteme)

De la achiziționare (2005) beneficiarul SC SAB RADĂUȚI SA, efectuează lucrări de întreținere curentă.

Valoarea reparațiilor curente efectuate: = necomunicat

Sisteme dinamice:

- Motor+CV+D: pe mașină DA

Observații:

- Motorul, cutia de viteză și diferențial – din informațiile furnizate de proprietar = nefuncționale de cca 4 ani

7.2. Sistem de rulare/suspensie:

- cauciucuri față 50% spate 50%
- sisteme/instalație frânare: Funcționale cu uzură normală
- sisteme suspensie: funcționabile cu uzură normală

7.3. Sisteme acționare:

- sisteme de comandă (bord): funcționabil cu dotări specifice
- instalații electrice și iluminare:
 - în stare de NEfuncționare

7.4. Aspect exterior:

- partea metalică, în special îmbinări sudate:
 - aspect exterior cu uzură intensă. Degradări majore
- cabină (dotare, aspect vizual, echipamente de comandă):
 - habitacul cu dotări specifice
 - geamurile cu acționare manuală;
 - echipamente de comandă – configurație incompletă
- stare apărători, etc.: degradate major

7.5 Stare tehnică șasiu sau cadre de rezistență, lonjeroane, punți:

- structura de rezistență – degradări majore

9. Deprecierea autovehicul

Componenta	Pondere	Grad deprecieri estimat	Total %
Sisteme dinamice (M + CV + D)	50%	95	47,50
Sistem de rulare, frânare, suspensie	20%	90	18
Instalația electrică, instalație comandă	10%	90	9
Caroserie (inclusiv aspect exterior general)	6%	92	5,52
Cadre rezistență, punți, lonjeroane, priză putere	14%	90	12,6
Uzura funcțională			3,00
Uzura externă			4,00
TOTAL			99,62

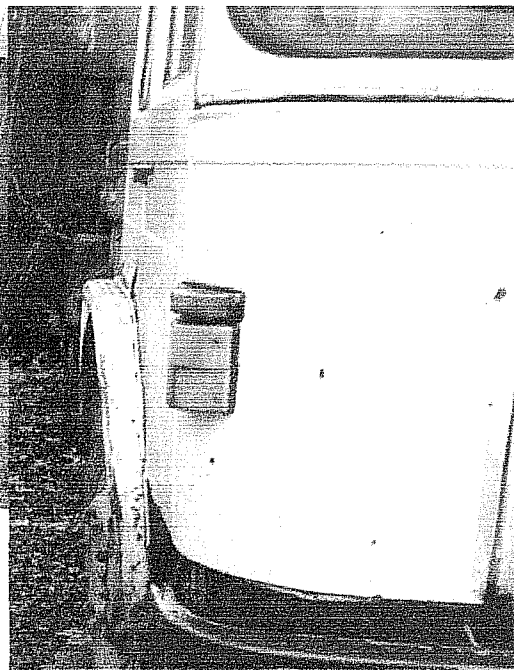

Utilizare propusă = valorificare materiale recuperabile

FIȘA TEHNICĂ nr.7
Autovehicule propuse pentru casare

Conform procedurilor interne de funcționare, există aprobare de casare și dezmembrare pentru:

Nr. crt.	Număr înmatriculare	Tip caroserie	Sasiu	Carte identitate	An PIF	Depr
1	SV11SAB	AUTOTURISM KIA SPORTAGE	AB93131111T9602/1997	B494215	1997	100
1	SV01YJL	AUTOCISTERNA LICHIDE ALIMENTARE	HCAT140011T9201/1985	A0880857	1985	100



AUTO PROPUSE PENTRU CASARE ȘI DEZMEMBRARE ÎN VEDEREA RADIERII DIN CIRCULAȚIE

FIȘA TEHNICĂ nr.8
Autoturism MERCEDES VIANO

Nr. circulație SV08DXT
 Nr. inventar 905080
 Rulaj: 100000km
 An PIF 2006
 Carte de identitate: F456836

Deprecierea autovehicul

Componenta	Pondere	Grad deprecieri estimat	Total %
Sisteme dinamice (M +CV + D)	50%	85	42,50
Sistem de rulare, frânare, suspensie	20%	80	16,00
Instalația electrică, instalație comandă	10%	50	5,00
Caroserie (inclusiv aspect exterior general)	6%	75	4,68
Cadre rezistență, punți, lonjeroane, priză putere	14%	50	7,00
Uzura funcțională			3
Uzura externă			4
TOTAL			82,18



DOCUMENTE NUMIRE
EXPERT EVALUATOR – dr.ing. Vasile RATA

J33/21/1991
CUI – 737852

ROMÂNIA
MINISTERUL JUSTIȚIEI
OFICIUL NAȚIONAL AL REGISTRULUI COMERȚULUI
Oficiul Registrului Comerțului de pe lângă Tribunalul Suceava
DOSAR NR. 5079/17.02.2015

REZOLUȚIA nr. 1822 /19.02.2015
Pronunțată în ședința din data de: 19.02.2015

Manuela Angela SBÎRN împuternicit – DIRECTORUL Oficiului Registrului Comerțului de pe lângă Tribunalul Suceava

Pe rol fiind soluționarea cererii de depunere și menționare acte nr. 5079 din data 17.02.2015 pentru societatea S.A.B RADAUTI SA, cod unic de înregistrare: 737852, număr de ordine în registrul comerțului: J33/21/1991.

DIRECTORUL

Asupra cererii de față:

Prin cererea, înregistrată sub nr. 5079, din data de 17.02.2015 s-a solicitat înregistrarea în registrul comerțului a depunerii următoarelor acte: Solicitare numire expert pentru exercitarea drepturilor de retragere în persoana domnului RAȚĂ VASILE, legitimație nr.15714.

Examinând înscrisurile menționate DIRECTORUL, constatând că sunt îndeplinite cerințele legale, în conformitate prevederile O.U.G. 116/2009, aprobată cu modificări și completări prin Legea nr. 84/2010, cu dispozițiile Legii 26/1990, republicată, cu modificările și completările ulterioare și ale Legii 31/1990, republicată, cu modificările și completările ulterioare, urmează a admite prezenta cerere de depunere menționare acte.

PENTRU ACESTE MOTIVE ÎN CONDIȚIILE LEGII
DISPUNE

Admite cererea de depunere și menționare acte așa cum a fost formulată și dispune înregistrarea în registrul comerțului a depunerii următoarelor acte: Solicitare numire expert pentru exercitarea drepturilor de retragere în persoana domnului RAȚĂ VASILE, legitimație nr.15714.

Dispune publicarea în Monitorul Oficial al României, Partea a IV-a, a următoarelor acte: Rezoluție director/persoană desemnată.

Executorie de drept.

Cu drept de plângere, în termen de 15 zile, la Tribunalul Suceava, în condițiile art. 6, alin. (3) - (5) și următoarele din O.U.G. 116/2009, aprobată cu modificări și completări prin Legea nr. 84/2010.

Pronunțată în ședința din data de: 19.02.2015 .

DIRECTOR ORC,
Manuela Angela SBÎRN împuternicit

Referent/Redactat: Ș.G.
3 ex. Data: 19.02.2015

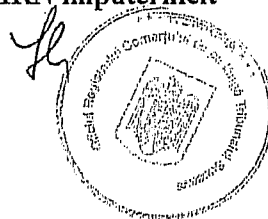

MINISTERUL JUSTIȚIEI - OFICIUL NAȚIONAL AL REGISTRULUI COMERȚULUI
OFICIUL REGISTRULUI COMERȚULUI de pe lângă TRIBUNALUL SUCEAVA

**CERTIFICAT
DE ÎNREGISTRARE DEPUNERE ȘI
MENȚIONARE ACTE**

Cod unic de înregistrare

737852

Număr de ordine în registrul comerțului

J33/21/1991

Exemplar nr: 1

Menționarea în registrul comerțului a solicitării de numire a expertului pentru exercitarea drepturilor de retragere, pentru firma
S.A.B RADAUTI SA
conform cererii nr. 5079 din 17.02.2015 este înregistrată în registrul comerțului la data de 19.02.2015 în baza rezoluției nr. 1822 din data de 19.02.2015.

25 -02- 2015

Data eliberării:

Anexe: Rezoluție

Director,
Manuela Angela SBÎRN
împuternicit



cod 11-10-137

Societatea **SAB RĂDĂUȚI** S.A.

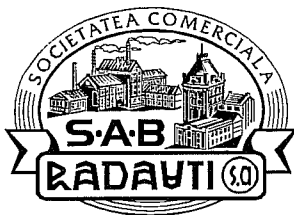

Rădăuți, Calea Cernăuți, nr. 47, 725400, jud. Suceava fax : +40-230-567.077 tel.: +40-230-561.136 ; 0230.562.319 ; 0740-160.516 www.saber.ro e-mail: office@saber.ro marketing@saber.ro	
C.I.F. RO 737852 J33/21/1991 Cod SICOMEX 6293 Cod SIRUES 330837922 Capital social subscris și vărsat 2.080.710 RON	
RO10 BRDE 340S V033 2700 3400	B.R.D. Agenția Rădăuți

Nr. 184... din 06.03.2015

CĂTRE,
Domnul RAȚĂ VASILE,
Expert A.N.E.V.A.R., nr. legitimație 15714

Subscrisa Societatea "SAB RĂDĂUȚI" S.A. cu sediul social în Municipiul Rădăuți, Calea Cernăuți nr. 47, județul Suceava, înregistrată la Oficiul Registrului Comerțului de pe lângă Tribunalul Suceava sub nr. J33/21/1991, CUI 737852, C.I.F.: RO737852, reprezentată legal prin Dl. Salameh Nawaf, în calitate de Președinte al Consiliului de Administrație și Director General al societății,

Având în vedere REZOLUȚIA nr. 1822/19.02.2015, pronunțată în ședința din data de 19.02.2015 a Oficiului Registrului Comerțului de pe lângă Tribunalul Suceava, prin care ați fost numit expert evaluator pentru exercitarea drepturilor de retragere, prin prezenta comandăm ferm întocmirea documentației în vederea stabilirii prețului ce urmează a fi plătit de către societate pentru acțiunile deținute de acționarii care-și vor exercita dreptul de retragere din societate în situația prevăzută de art.3 alin.(1) din Legea 151/2014 și Regulamentul A.S.F. nr.17/2014.

În acest sens vă transmitem anexat la prezenta certificatul de înregistrare menționat Nr. 5079/17.02.2015 și rezoluția sus-menționată, emise de Oficiul Registrului Comerțului de pe lângă Tribunalul Suceava, cu rugămintea de a ne face cunoscut punctul Dvs. de vedere și condițiile de desfășurare a acestei activități, având în vedere prevederea art. 6 din Regulamentul A.S.F. nr.17/2014 care stipulează "Expertul autorizat independent desemnat conform alin. (1) efectuează demersurile necesare în vederea finalizării raportului privind prețul în termen de maximum 30 de zile lucrătoare de la desemnare."

Cu deosebit respect,

Președinte C.A.,
Salameh Nawaf

Membru C.A.,
Târcavu Gheorghe

Inginer Sef,
Georgescu Gh.



Data emiterii: 31.03.2015

ADEVERINȚĂ

Prin prezenta se adeverește că doamna / domnul RATA VASILE, membru titular al *Asociației Naționale a Evaluatorilor Autorizați din România*, cu numărul de legitimație 15714, a participat în cadrul Programului de Pregătire Continuă la următoarele seminarii/conferințe:

Cod	Descriere	Data examen	Nr. ore
D24-2014	Abordarea prin venit	13.10.2014	5
D26-2014	Abordarea prin cost	11.09.2014	5
D25-2014	Abordarea prin comparatia vânzarilor	05.09.2014	5
D2014	Seminar de legislatie	21.07.2014	8

Președinte,

Adrian Vasca

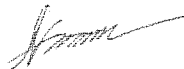

DOCUMENTE IDENTIFICARE

SC SAB RĂDĂUȚI SA



MINISTERUL JUSTITIEI

OFICIUL NAȚIONAL AL REGISTRULUI COMERȚULUI
OFICIUL REGISTRULUI COMERȚULUI de pe lângă TRIBUNALUL
SUCEAVA

Adresa: Suceava, Str. Mitropoliei, nr. 32, cod postal 720038; Telefon: + 4 023.052.2937; Fax: +4 023.055.1860;
Website: www.onrc.ro; E-mail: orcsv@sv.onrc.ro; Cod de Identificare Fiscala: 14942091;



BPT9R9CAF
Nr.: 9683/25.03.2015

CERTIFICAT CONSTATATOR

În conformitate cu prevederile Legii nr. 26/1990 privind Registrul Comerțului și ca urmare a cererii dvs. înregistrată sub nr. 9683 din 25.03.2015, Oficiul Național al Registrului Comerțului / Oficiul Registrului Comerțului de pe lângă Tribunalul Suceava certifică informațiile referitoare la

S.A. BRADAUTI SA

INFORMAȚII DE IDENTIFICARE

Număr de ordine în Registrul Comerțului: J33/21/1991, atribuit în data de 08.02.1991

Cod unic de înregistrare: 737852

Certificat de înregistrare: B1567911, emis pe data de 05.05.2008 și eliberat la data 12.05.2008

Adresă sediu social: Municipiul Rădăuți, Calea CERNAUTI, Nr. 47, Judet Suceava

Contacte sediu social: Fax 0230567077, Telex 423619, Adresa de e-mail office@saber.ro, telefon: 0230561136, 0230562319

Contacte firmă: Fax 0230567077, Adresa de e-mail office@saber.ro, telefon: 0230561136

Stare firmă: funcțiune

Forma de organizare: societate pe acțiuni

Data ultimei înregistrări în registrul comerțului: 19.02.2015

Durată: nelimitată;

SEDIU SOCIAL

Act sediu: Extras de carte funciară, nr. 11652 din data 01.11.2000

Data de început a valabilității pentru dovada de sediu: 01.11.2000.

Durata sediului: nelimitat.

CAPITAL SOCIAL

Capital social subscris: 2080710 RON, integral vărsat

Număr acțiuni: 416142 din care:

- nr. acțiuni nominative: 416142

Valoarea unei acțiuni: 5 RON

ACȚIONARI PERSOANE JURIDICE

ALEXANDRION GRUP ROMÂNIA SRL

Calitate: asociat

Naționalitate: română

SEDIU SOCIAL: PLEASA, COMUNA BUCOV, Judet Prahova

Nr. de ordine în registrul comerțului: J29/1028/2000

Redactat I.M. / listat 25.03.2015 : 13:17:25

Folosirea în alte scopuri decât cele pentru care a fost solicitat, contrafacerea sau multiplicarea prezentului document constituie infracțiune și se pedepsește conform legii.

186



BPT9R9CAF

CUI: 13575086

Aport la capital: 1835440 RON

Aport vărsat total: 1835440 RON

Aport vărsat în RON : 1835440 RON

Număr acțiuni: 367088

Cota de participare la beneficii și pierderi: 88.2122% / 88.2122%

ACȚIONARI PERSOANE FIZICE

Nu există înregistrări.

REPREZENTANT acționar/asociat/membru (PERSOANĂ JURIDICĂ)

Nu există înregistrări.

REPREZENTANT acționar/asociat/membru (PERSOANĂ FIZICĂ)

Nu există înregistrări.

ACȚIONARI LISTĂ

Denumire listă: ACȚIONARI PERSOANE FIZICE

Denumire: ACȚIONARI PERSOANE FIZICE

Aport la capital: 245270 RON

Număr acțiuni: 49054

Cota de participare la beneficii și pierderi: 11.7878% / 11.7878%

Persoane împuternicite (PERSOANE FIZICE)

TÂRCAVU GHEORGHE

Calitate: administrator

Funcție: membru în cons. de administratie

Cetățenie: română

Sex: masculin

Data și locul nașterii: 20.02.1957, București Sectorul 1, București, România

Puteri: DEPLINE

Data numirii: 19.12.2013

Data numirii în funcție: 19.12.2013

Data ultimei prelungiri: 22.04.2014

Data expirării mandatului: 22.04.2018

Durată mandat: 4 ani ,

Data depunere specimen semnătură: 30.12.2013

Temei legal: conf. Legii nr.31/1990

SALAMEH NAWAF

Calitate: director general unic

Funcție: director general

Cetățenie: română

Sex: masculin

Data și locul nașterii: 14.09.1965, MARMARITA, Republica Arabă Siria

Data numirii: 01.10.2012

Data numirii în funcție: 01.10.2012

Data expirării mandatului: 30.09.2016

Durată mandat: 3 ani ,11 luni , 29 zile

Redactat I.M. / listat 25.03.2015 : 13:17:25

Folosirea în alte scopuri decât cele pentru care a fost solicitat, contrafacerea sau multiplicarea prezentului document constituie infracțiune și se pedepsește conform legii.

187



Data depunere specimen semnătură: 28.09.2012
Temei legal: conf. Legii nr.31/1990

SALAMEH NAWAF

Calitate: administrator

Funcție: presedinte consiliu de administratie

Cetățenie: română

Sex: masculin

Data și locul nașterii: 14.09.1965, MARMARITA, Republica Arabă Siria

Data numirii: 27.04.2012

Data numirii în funcție: 27.04.2012

Data ultimei prelungiri: 22.04.2014

Data expirării mandatului: 22.04.2018

Durată mandat: 4 ani ,

Data depunere specimen semnătură: 03.05.2012

Temei legal: conf. Legii nr.31/1990

Persoane împuternicite (PERSOANE JURIDICE)

N.S.& SONS GLOBAL INVESTMENT SA

Calitate: administrator

Funcție: membru în cons. de administratie

Nr. de ordine în RC: J23/2372/2009

Sediu: Oraș Otopeni, Strada NICOLAE GRIGORESCU, Nr. 19A, CORP C2, PARTER, CAMERA 2, Judet Ilfov

Naționalitate: română

Data numirii: 22.04.2014

Data expirării mandatului: 22.04.2018

Durată mandat: 4 ani ,

Data depunere specimen semnătură: 05.05.2014

Reprezentat prin: GRESOIU OANA-LUIZA

Cetățenie: română

Sex: feminin

Funcție: nespecificata

Administratori judiciari / Lichidatori judiciari/ Lichidatori (PERSOANE JURIDICE)

Nu există înregistrări.

CURATOR / CURATOR SPECIAL

Nu există înregistrări.

Cenzori / Auditori PERSOANE JURIDICE

KPMG AUDIT SRL

Calitate: auditor

Funcție: nespecificata

Nr. de ordine în RC: J40/4439/2000

Sediu: București Sectorul 1, Șoseaua BUCUREȘTI-PLOIEȘTI, Nr. 69-71, camera nr.02

Naționalitate: română

Data numirii: 01.01.2015

Data numirii în funcție: 01.01.2015

Redactat I.M. / listat 25.03.2015 : 13:17:25

Folosirea în alte scopuri decât cele pentru care a fost solicitat, contrafacerea sau multiplicarea prezentului document constituie infracțiune și se pedepsește conform legii.



Data expirării mandatului: 01.01.2016
Durată mandat: 1 ani ,
Dată depunere specimen semnătură: 05.02.2015
Reprezentat prin: OLSSON JAN MIKAEL
Cetățenie: suedeză
Sex: masculin
Data și locul nașterii: 27.06.1961, SUEZIA, Suedia
Funcție: nespecificata

Cenzori / Auditori PERSOANE FIZICE

Nu există înregistrări.

Activitatea principală

Domeniul de activitate principal: conform codificării (Ordin 337/2007) Rev. Caen (2)
2014 - Fabricarea altor produse chimice organice, de bază

FILIALE / SUCURSALE / SUBUNITĂȚI

Nu există înregistrări.

SEDII SECUNDARE / PUNCTE DE LUCRU

Denumire: FABRICA PRODUCERE SI IMBUTELIERE BIOXID DE CARBON
Adresă: Municipiul Rădăuți, Calea CERNAUTI, Nr. 47, Judet Suceava
Data de început a valabilității pentru dovada de sediu: 13.11.2001.

Denumire: FABRICA BAUTURI ALCOOLICE
Adresă: Municipiul Rădăuți, Calea CERNAUTI, Nr. 47, Judet Suceava
Data de început a valabilității pentru dovada de sediu: 13.11.2001.

Denumire: FABRICA ALCOOL ETILIC
Adresă: Municipiul Rădăuți, Calea CERNAUTI, Nr. 47, Judet Suceava
Data de început a valabilității pentru dovada de sediu: 13.11.2001.

Denumire: SECTIE "AMIDON DEXTRINA HANTESTI"
Adresă: Săt Hănțești, Comuna Hănțești, Com. ADANCATA, Judet Suceava
Data de început a valabilității pentru dovada de sediu: 18.05.2001.

SEDII SI/SAU ACTIVITATI AUTORIZATE CONFORM ART. 15 DIN L359/2004

Denumire: FABRICA BAUTURI ALCOOLICE
Sediul secundar din: Municipiul Rădăuți, Calea CERNAUTI, Nr. 47, Judet Suceava
Tip sediu: fond comerț
Tip model declarație: model 2 nr. 42137 din 23.11.2007
Activități la sediu:

- 1595 - Fabricarea altor băuturi nedistilate, obținute prin fermentare
- 1594 - Fabricarea cidrului și a altor vinuri din fructe
- 1593 - Fabricarea vinurilor
- 1591 - Fabricarea băuturilor alcoolice distilate

Data certificatului constatator: 27.11.2007

CONCORDAT PREVENTIV - Nu există înregistrări.

Redactat I.M. / listat 25.03.2015 : 13:17:25

Folosirea în alte scopuri decât cele pentru care a fost solicitat, contrafacerea sau multiplicarea prezentului document constituie infracțiune și se pedepsește conform legii.



BPT9R9GAF

FAPTE AFLATE SUB INCIDENTA ART 21. LIT. e-h) din L26/1990

- Urmărire penală: Nu există înregistrări.
- Dosar penal - trimitere în judecată: Nu există înregistrări.
- Condamnare penală a firmei: Nu există înregistrări.
- Dizolvare firmă: Nu există înregistrări.
- Lichidare firmă: Nu există înregistrări.
- Insolvență: Nu există înregistrări.

SITUAȚIA FINANCIARĂ PE ANUL 2013

3. Patrimoniul regiei (ct. 1015) - sold la 31.12.2013: 0 RON

Numar mediu de salariați - 31.12.2013: 16

Impozite si taxe neplatite la termenul stabilit la bugetul de stat - total: 0 RON

PROFITUL SAU PIERDEREA NET(A) A PERIOADEI DE RAPORTARE - Profit (rd. 63 - 64 - 65 - 66) - exercitiul financiar 2013: 0 RON

PROFITUL SAU PIERDEREA BRUT(A): - Pierdere (rd. 62 - 61) - exercitiul financiar 2013: 1314651 RON

PROFITUL SAU PIERDEREA BRUT(A): - Profit (rd. 61 - 62) - exercitiul financiar 2013: 0 RON

Cifra de afaceri neta (rd. 02 + 03 - 04 + 05 + 06) - exercitiul financiar 2013: 623398 RON

ACTIVE IMOBILIZATE - TOTAL (rd. 06 + 11 + 18) - sold la 31.12.2013: 4948024 RON

Transmiterea dreptului de proprietate asupra acțiunilor, cu excepția acțiunilor aparținând comanditaților din societățile în comandită pe acțiuni, nu se înregistrează la registrul comerțului, ci se evidențiază în registrul acționarilor ținut de societate sau în depozitarul central, în cazul societăților comerciale ale căror acțiuni sunt tranzacționate pe o piață reglementată

S-a eliberat prezentul certificat solicitantului ROBU NICULINA-CRISTINA, spre a-i servi la întocmirea raportului de evaluare a acțiunilor.

Informațiile sunt eliberate din registrul comerțului central computerizat, ținut de Oficiul Național al Registrului Comerțului și au la bază înregistrările existente în acesta până la data de 25.03.2015.

Prezentul certificat constatator are valoare de original.

Acest document poate fi verificat accesând funcționalitatea "Verificare certificat" aferentă serviciului online InfoCert.

DIRECTOR,

MANUELA ANGELA ȘBÎRN ÎMPUTERNICIT



Redactat I.M. / listat 25.03.2015 : 13:17:25

Folosirea în alte scopuri decât cele pentru care a fost solicitat, contrafacerea sau multiplicarea prezentului document constituie infracțiune și se pedepsește conform legii.

ROMÂNIA
MINISTERUL JUSTITIEI



OFICIUL NAȚIONAL AL REGISTRULUI COMERȚULUI

OFICIUL REGISTRULUI COMERȚULUI
DE PE LÂNGĂ TRIBUNALUL SUCEAVA

CERTIFICAT DE ÎNREGISTRARE

Firma: S.A. RADĂUȚI S.A.

Sediu social: MUNICIPIUL RADĂUȚI, Calea CERNAȚULI, Nr. 47, Județul SUCEAVA

Activitatea principală: fabricarea altor produse chimice organice de bază 2014

cod unic de înregistrare: 737852 din data de: 30.11.1995

Nr. de ordine în registrul comerțului: 135/21/08.02.1995

Data eliberării: 12.03.2008

DIRECTOR

ARHIVISTA IVANCIUC

Seria *B* Nr. 1567911

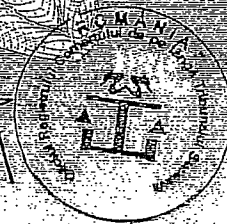

197

= fiba =

GUVERNUL ROMÂNIEI

HOTĂRÎRE

privind înființarea de societăți comerciale pe acțiuni
în industria alimentară

GUVERNUL ROMÂNIEI hotărăște:

Art.1. - Se înființează societățile comerciale pe acțiuni, persoane juridice, cu denumirea, sediul, obiectul de activitate și capitalul social prevăzute în anexele nr.1.1-1.9.

Art.2. - Se aprobă statutele de organizare și funcționare ale societăților comerciale pe acțiuni, înființate prin articolul precedent, astfel cum sînt cuprinse în anexele nr. 2.1. - 2.391.

Art.3. - În perioada în care statul este acționar unic, atribuțiile adunării generale a acționarilor vor fi exercitate de consiliul împuterniciților statului, alcătuit și numit potrivit legii, care își desfășoară activitatea în conformitate cu dispozițiile specifice prevăzute în statutele societăților.

Art.4. - Societățile comerciale pe acțiuni înființate își realizează obiectul de activitate pe bază de contracte încheiate potrivit legii.

Contractarea mărfurilor supuse sistemului de repartiții prin balanțele materiale, se va face în conformitate cu reglementările legale.

192
fiba

Art.5.- Societățile comerciale nou înființate își vor definitiva capitalul social pe baza reevaluării patrimoniului, în condițiile prevăzute de lege.

Art.6.- Societățile comerciale vor putea beneficia din partea statului, după caz, de credite în lei și valută, comenzi de stat, subvenții și altele, potrivit legii.

Art.7.- Pe data înființării societăților comerciale pe acțiuni, unitățile economice de stat prevăzute în anexele 1.1.-1.9, rubrica 6, se desființează.

Activul și pasivul unităților de stat desființate se preia de către societățile comerciale înființate. Personalul care trece la societățile comerciale nou înființate se consideră transferat în interesul serviciului; cel trecut în funcții cu niveluri de salarizare mai mici, ca urmare a aplicării prezentei hotărâri, va beneficia, timp de 3 luni, de salariul tarifar avut anterior și sporul de vechime, după caz.

Art.8.- Ministerul Agriculturii și Alimentației și Ministerul Finanțelor vor introduce modificările corespunzătoare care decurg din aplicarea prezentei hotărâri.

Art.9.- Anexele nr. 1.1. - 1.9. și 2.1. - 2.391 fac parte integrantă din prezenta hotărâre.

Art.10.- Orice dispoziții contrare prezentei hotărâri se abrogă.

ROMANIA
MINISTERUL AGRICULTURII ȘI ALIMENTAȚIEI
MINISTRU,
Petre Roman

ANEXA Nr. 1.8.

la Hotărîrea nr.1353/1990
a Guvernului României

L I S T A

societăților comerciale din industria vinului, berii, spirtului, drojdiei de panificație și amidonului

Nr. crt.	DENUMIREA SOCIETĂȚII COMERCIALE	Forma juridică	SEDIUL (localitatea, strada, nr., județul)	OBIECTUL DE ACTIVITATE	Capitalul social inițial cf. bilanț la 30.9.1990 - mii lei -	Denumirea unității care se reorganizează
	Societatea comercială "SAB RĂDAUȚI" S.A.	Societate pe acțiuni	Rădăuți Str. Prieteniei nr.47 județul Suceava	Producerea și comercializarea spirtului, berii, amidonului, dextrinei și altor băuturi	112.611	Intreprinderea de spirt, bere, amidon Rădăuți

DEPARTAMENTUL ALIMENTAȚIE

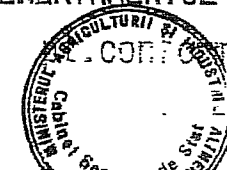

ACT CONSTITUTIV
al Societății „SAB RĂDĂUȚI” S.A.

Capitolul I

Denumirea, forma juridică, sediul, durata

Art.1. Denumirea societății

Denumirea societății este: Societatea „SAB RĂDĂUȚI” Societate pe Acțiuni. În toate actele, facturile, anunțurile publicațiile emanând de la societate, denumirea societății va fi urmată de cuvintele „Societate pe Acțiuni” sau de inițialele S.A., număr de înregistrare la Registrul Comerțului, codul fiscal și sediul societății.

Art.2. Forma juridică a societății

- 1) Societatea „SAB RĂDĂUȚI” S.A. este persoană juridică română, având forma juridică de *societate pe acțiuni*.
- 2) Aceasta își desfășoară activitatea în conformitate cu legile române și cu prezentul act constitutiv.

Art.3. Sediul societății

- 1) Sediul societății este în România, județul Suceava, municipiul Rădăuți, str. Calea Cernăuți nr.47.
- 2) Sediul societății poate fi schimbat în alt loc din România, pe baza hotărârii adunării generale a acționarilor, potrivit legii.
- 3) Societatea poate avea sucursale, filiale, reprezentanțe, agenții situate în alte localități din țară și străinătate.

Art.4. Durata societății

Durata societății este nelimitată, cu începere de la data publicării în Monitorul Oficial.

Capitolul II

Scopul (obiectul de activitate al) societății

Art.5. Scopul societății

Scopul societății este producerea și comercializarea spiritului, berii, amidonului, dextrinei, bioxidului de carbon, băuturilor alcoolice, altor băuturi și derivate ori subproduse ale acestora.

Art.6. Obiectul de activitate

Principalul domeniu al obiectului de activitate al Societății este Fabricarea altor produse chimice organice de bază (cod CAEN 2014), principala activitate referindu-se la fermentarea porumbului, a cartofului, a trestiei de zahăr sau a produselor similare, pentru

2) Majorarea capitalului social se poate face numai pe baza hotărârii A.G.A. Adunarea Generala Extraordinara a Acționarilor care va decide majorarea capitalului social poate împuternici Consiliul de Administrație în vederea punerii în aplicare a hotărârii.

Decizia Consiliului de Administrație va fi adusa la îndeplinire de membrii acestuia.

3) Capitalul social se poate mări prin emiterea de acțiuni noi sau prin majorarea valorii nominale a acțiunilor existente în oricare din următoarele modalități:

(a) Noi aporturi în numerar și / sau în natură;

(b) Incorporarea altor rezerve decât cele rezultate din reevaluarea patrimonială, precum și a beneficiilor sau a primelor de emisiune.

(c) prin compensarea unor creanțe lichide și exigibile asupra societății cu acțiuni

4) Acționarii au un drept de preferință în subscrierea de noi acțiuni proporțional cu numărul acțiunilor pe care le dețin;

5) Acționarii își pot exercita dreptul lor de preferință în termen de 31 zile de la data publicării hotărârii de majorare a capitalului social în Monitorul Oficial al României, Partea IV-a;

6) În cazul în care unul sau mai mulți acționari nu-și exercită dreptul de preferință prevăzut la alineatul precedent, acțiunile rămase nesubscrise și respectiv nevărsate sunt anulate de drept nefiind necesară o anumită formalitate.

7) Consiliul de Administrație al societății poate decide și exercita orice atribuții prevăzute de lege în vederea evaluării patrimoniului societății în conformitate cu prevederile legale din România, fără a fi necesară o aprobare prealabilă a Adunării Generale a Acționarilor.

Decizia Consiliului de Administrație va fi dusă la îndeplinire de membrii acestuia.

În exercitarea acestor atribuții, Consiliul de Administrație va decide:

(a) Data și modalitățile de reevaluare a patrimoniului societății;

(b) Repartizarea diferențelor rezultate din reevaluarea patrimoniului societății în fondul de rezerve.

8) Reducerea capitalului social poate fi decisă de Adunarea Generală Extraordinară a Societății cu respectarea prevederilor legale.

Art. 8. Acțiunile

Acțiunile sunt nominative și cuprind mențiunile prevăzute de lege.

Acțiunile sunt dematerializate. Ele se supun reglementărilor legale în domeniu conferind deținătorilor lor drepturile și obligațiile stipulate de lege.

Patrimoniul societății nu poate fi grevat de datorii sau obligații ale acționarilor, poate fi urmărit numai dividendul ce i se cuvine acționarului sau cota parte ce i se cuvine acestuia la lichidarea societății, efectuată în condițiile prezentului statut.

Art. 9. Drepturi și obligații decurgând din acțiuni

Fiecare acțiune subscrisă și vărsată conferă proprietarului său dreptul la un vot în adunarea generală a acționarilor și dreptul de a participa la distribuirea dividendelor, potrivit legii.

Obligațiile sociale sunt garantate cu patrimoniul social, iar acționarii răspund numai în limita acțiunilor ce le-au subscris.

Cesiunea acțiunilor se va face cu respectarea reglementărilor legale în domeniu.

Capitolul IV

Organele de conducere ale societății

Art. 10. Adunarea generală a acționarilor:

- 1) Adunarea Generală a Acționarilor este organul de conducere al societății, care decide asupra activității acesteia și asupra strategiei ei economice și comerciale.
- 2) Sunt de competența Adunărilor Generale toate problemele ce sunt expres nominalizate de lege sau de prezentul Act Constitutiv.
- 3) Acționarii societății nu pot solicita convocarea unei adunări generale având ca ordine de zi probleme ce nu intra în competența Adunărilor Generale ale societății potrivit legii și / sau prezentului Act Constitutiv.
- 4) Adunările generale ale acționarilor, în raport cu ordinea de zi a ședinței pot fi Adunări Generale ordinare și Adunări Generale extraordinare.
- 5) Ședințele Adunării Generale se pot ține în orice loc din România nominalizat de către administratorii societății prin convocatorul de ședință publicat în conformitate cu prevederile legale.
- 6) La ședințele Adunării Generale va participa și Consiliul de Administrație și Directorii în conformitate cu prevederile legale și prezentul Act Constitutiv. Membrii Consiliului de Administrație și / sau Directori care nu pot participa la ședințele Adunărilor Generale pot împuternici o altă persoană (membru în Consiliul de Administrație sau Director, după caz) a-i reprezenta în respectiva adunare generală.
- 7) Adunarea Generală a Acționarilor este prezidată de Președintele Consiliului de Administrație sau de către persoana care îi ține locul și care va putea semna și procesul verbal de ședință.
- 8) Adunarea Generală a Acționarilor, cu respectarea condițiilor stipulate în Actul Constitutiv, este singurul organ care are puterea de a decide asupra modificărilor Actului Constitutiv. Adunarea Generală Extraordinară îi poate transfera Consiliului de Administrație o parte din atribuțiile sale în conformitate cu prevederile legale.
- 9) În concordanță și în limita prevederilor legale, prin prezentul Act Constitutiv, Adunarea Generală Extraordinară își delegă exercițiul atribuțiilor sale Consiliului de Administrație, acordând acestuia un mandat general de administrare și de decizie în toate cazurile în care prevederile legale din România și prezentul Act Constitutiv permit acest lucru.
- 10) Adunarea Generală va lua în discuție toate problemele care intra în competența sa în conformitate cu regulile legate de convocare, cvorumul și modul de votare prevăzute de Lege.
- 11) Acționarii pot participa și vota în Adunarea Generală a Acționarilor prin reprezentare, conform legii.

Capitolul V

Consiliul de Administrație

Art. 13. Consiliul de Administrație

- 1) Administrarea Societății este asigurată de Consiliul de Administrație, ales de Adunarea generală ordinară a acționarilor, care poate fi format din persoane juridice sau fizice, cetățeni români și străini. Numărul de administratori se stabilește de către adunarea generală a acționarilor în raport cu volumul și specificul activității societății, numărul acestora fiind întotdeauna impar. Consiliul de Administrație are componenta prevăzută în

anexa 3 la prezentul Act Constitutiv. Președintele consiliului de administrație este numit de adunarea generală ordinară a acționarilor.

Președintele poate delega atribuțiile sale unei alte persoane, membru în consiliul de administrație, în condițiile legii.

2) Membrii Consiliului de Administrație sunt aleși pe un termen de 4 (patru) ani, cu posibilitatea de a fi realeși.

3) Membrii consiliului de administrație trebuie să încheie o asigurare pentru răspundere profesională în limita minimă a contravalorii sumei 5.000 lei.

4) Membrii Consiliului de Administrație își vor desfășura activitatea în conformitate cu prevederile legale în România, ale Actului Constitutiv și cu cele ale hotărârilor Adunărilor Generale care i-au ales.

5) Societatea este reprezentată în raporturile cu directorii de către consiliul de administrație, prin președintele său. În cazul în care președintele se află în imposibilitate temporară de a-și exercita atribuțiile, pe durata stării respective de imposibilitate, consiliul de administrație poate însărcina pe un alt administrator cu îndeplinirea funcției de președinte.

6) În raporturile cu terți și justiția, societatea este reprezentată de către directorul general.

6.1.) Directorul General va încheia acte juridice în numele și pe seama societății, cu excepția contractelor și a documentelor echivalente, precum și a celor pentru care, potrivit legii sau actului constitutiv, este necesară aprobarea adunării generale sau consiliului de administrație. Contractele și documentele echivalente încheiate de către societate, cu excepția celor pentru care, potrivit legii sau actului constitutiv, este necesară aprobarea adunării generale sau consiliului de administrație, pentru a angaja în mod valabil societatea, vor fi semnate în mod obligatoriu de către Directorul General și de către Președintele Consiliului de Administrație. În această situație, în cazul imposibilității semnării de către Președintele Consiliului de Administrație, acesta va fi înlocuit de către administratorul neexecutiv.

7) Consiliul de Administrație al societății are puteri depline și nelimitate, cu respectarea prevederilor Legii și a prezentului Act Constitutiv; Consiliul de Administrație nu deține puterile expres reglementate în lege în competența Adunării Generale. Exercițarea atribuțiilor de administrare a societății se face de Consiliul de Administrație și nu de fiecare membru în parte.

8) În caz de vacanță a unuia sau mai multor administratori, ceilalți administratori pot decide asupra problemelor înscrise pe ordinea de zi, sub condiția ca numărul membrilor prezenți să nu fie mai mic de jumătate.

9) În situații urgente, în interesul societății deciziile consiliului de administrație pot fi luate prin votul unanim exprimat în scris al membrilor, fără a mai fi necesară întrunirea consiliului de administrație, cu excepția deciziilor referitoare la situațiile financiare anuale.

10) Consiliul de administrație are următoarele competențe de bază, care nu pot fi delegate directorilor societății :

- a) stabilirea direcțiilor principale de activitate și de dezvoltare a societății;
- b) stabilirea sistemului contabil și de control financiar și aprobarea planificării financiare;
- c) numirea și revocarea directorilor și stabilirea remunerațiilor lor;
- d) supravegherea activității directorilor;

- e) pregătirea raportului anual; organizarea adunării generale a acționarilor; și implementarea hotărârilor acesteia;
 - f) reprezentarea societății în raport cu directorii acesteia;
 - g) introducerea cererii pentru deschiderea procedurii insolvenței societății;
 - h) orice alte atribuții primite din partea adunării generale a acționarilor și care intra în competența lor exclusivă, conform legii;
- 11) Participarea la reuniunile consiliului de administrație poate avea loc și prin intermediul mijloacelor de comunicare la distanță, respectiv teleconferința, on line ori prin orice alt mijloc de comunicare, cu respectarea prevederilor legale.
- 12) Consiliul de administrație poate crea comitete consultative formate din cel puțin 2 membri ai consiliului și însărcinate cu desfășurarea de investigații și cu elaborarea de recomandări pentru consiliu, în domenii precum auditul, remunerarea administratorilor, directorilor și personalului sau nominalizarea de candidați pentru diferitele posturi de conducere. Modul de exercitare a atribuțiilor comitetelor consultative create precum și de raportare va fi stabilit de către consiliul de administrație.
- 13) Consiliul de administrație poate delega conducerea societății unuia sau mai multor directori, membri ai consiliului de administrație sau nu, numind pe unul dintre ei Director General. Numărul acestora precum și modul de organizare a activității directorilor se va stabili prin decizia consiliului de administrație.
- 14) Directorii își vor desfășura activitatea independent conform hotărârii consiliului de administrație. La convocarea directorului general, directorii se vor întruni și în cadrul unui comitet de direcție.
- 15) Între ședințele consiliului de administrație, comitetul de direcție poate hotărâ cu privire la subiecte ce fac parte din prerogativele consiliului de administrație, cu excepția celor precizate la punctul 10 de mai sus. Hotărârile astfel luate vor face obiectul ratificării în prima ședință a consiliului de administrație.
- 16) Bugetul anual, aferent remunerăției consiliului de administrație, precum și limitele generale ale remunerăției suplimentare a consiliului de administrație și a remunerăției directorilor este stabilit de adunarea generală a acționarilor.
- 17) Când se creează un loc vacant în consiliul de administrație adunarea generală ordinară a acționarilor numește un nou administrator pentru completarea locului vacant, pentru un mandat egal cu perioada care a rămas până la expirarea mandatului predecesorului său. Până la întrunirea adunării generale ordinare a acționarilor se va proceda potrivit prevederilor Legii nr. 31/1990 republicată, cu modificările și completările ulterioare.

Capitolul VI

Controlul gestiunii societății

Art.14. Contabilitatea

- 1) Contabilitatea Societății se va ține în limba română, în conformitate cu legislația română în vigoare;
- 2) Consiliul de Administrație are datoria de a decide asupra măsurilor necesare pentru evidența registrelor contabile și a înregistrărilor.
- 3) Anul financiar va începe la 1 ianuarie și se va termina la 31 decembrie al fiecărui an.
- 4) Situațiile financiare ale societății sunt supuse verificării în cadrul activității de audit intern.

Art. 15. Comisia de cenzori

- 1) Societatea organizează activitatea de audit intern potrivit normelor elaborate de Camera Auditorilor Financiari din România.
- 2) Auditorii interni sunt remunerați cu o indemnizație fixă stabilită anual de adunarea generală a acționarilor.
- 3) Componența nominală a echipei de audit intern este redată în anexa 4 la prezentul Act Constitutiv

Capitolul VII

Activitatea societății

Art. 16. Beneficii și pierderi

- 1) Pierderile societății se suportă de fiecare acționar proporțional, în limita aportului la capitalul social;
- 2) Beneficiile societății se stabilesc prin bilanțul aprobat de Adunarea Generală a Acționarilor;
- 3) Distribuția dividendelor se face în baza hotărârii Adunării Generale a Acționarilor proporțional cu cota de participare la capitalul social a fiecărui acționar. Acționarii persoane fizice și juridice vor solicita plata dividendelor ce li se cuvin prin depunerea unei cereri la sediul societății, nominalizând contul de virament unde se poate efectua plata. Plata dividendelor se va face în suma netă (după deducerea comisioanelor bancare sau a altor eventuale cheltuieli ocazionate de virament) în termen de 15 zile de la data depunerii cererii la sediul societății, dar nu mai târziu de 6 luni de la data aprobării situației financiare anuale aferente exercitiului financiar încheiat. Acționarii persoane fizice pot ridica contravaloarea dividendelor ce li se cuvin și în numerar, la sediul societății, în același termen prevăzut în prezentul paragraf.
- 4) Nesolicitarea de către acționari a plății dividendelor sau neridicarea contravalorii acestora în termen de trei ani de la data hotărârii Adunării Generale prin care a fost stabilită distribuția acestora, da dreptul repartizării acestora pe alte fonduri. În acest sens, Consiliul de Administrație va putea dispune fără altă aprobare prealabilă a Adunării Generale a Acționarilor.

Art. 17. Registrele societății

Registrele societății și bilanțul se întocmesc și se țin conform Legii 31/1990 republicate și prevederilor altor acte normative în vigoare.

Art. 18. Amortizarea fondurilor fixe

Consiliul de administrație stabilește, în condițiile legii modul de amortizare a fondurilor fixe.

Capitolul VIII

Modificarea formei juridice, dizolvarea, litigii

Art. 19. Transformarea societății

Societatea va putea fi transformată în altă formă de societate prin hotărârea adunării generale extraordinare a acționarilor.

Noua societate va îndeplini formalitățile de înregistrare și publicitate cerute de lege la înființarea societăților.

Art. 20. Dizolvarea societății

Societatea se dizolvă în cazurile limitativ prevăzute de lege.

Art. 21. Lichidarea societății

1) Lichidarea se face de către unul sau mai mulți lichidatori numiți de Adunarea Generală a Acționarilor

Actul de numire a lichidatorilor trebuie depus de aceștia la Registrul Comerțului pentru a putea fi înscris și publicat în Monitorul Oficial. Din momentul intrării în funcțiune a lichidatorilor, mandatul administratorilor, respectiv directorilor încetează, nemaiputând întreprinde noi operațiuni în numele societății.

2) După terminarea lichidării, lichidatorii întocmesc situația financiară finală, arătând partea ce se cuvine fiecărei acțiuni din repartizarea activului societății, însoțită de raportul auditorilor financiari, situație ce va fi depusă și publicată în condițiile legii.

Art. 22. Litigii

Orice conflicte cu privire la aprobarea și / sau interpretarea prezentului Act Constitutiv se soluționează de autoritățile legale române în conformitate și în spiritul prevederilor Legii 31/1990.

Capitolul IX

Dispoziții finale

Art.23. Prevederile prezentului act constitutiv se completează cu dispozițiile legale privitoare la societățile comerciale pe acțiuni în vigoare și a celor apărute ulterior.

Art. 24. Legislația aplicabilă prezentului Act Constitutiv este legislația română.

Acest Act Constitutiv, semnat de persoana împuternicită în acest scop de către Adunarea Generală Extraordinară, a fost întocmit în 5 (cinci) exemplare în limba română, fiecare având aceeași forță juridică, va fi depus la Registrul Comerțului.

Președinte al Consiliului de Administrație

Salameh Nawaf



[Handwritten signature]

S.C. SAB RĂDĂUȚI S.A.



RINA SIMTEX
ISO 9001 REGISTERED C.710.1
ISO 22000 REGISTERED H.14.1

Rădăuți, Calea Cernăuți, nr. 47, 725400, jud. Suceava fax: +40-230-567.077 tel.: +40-230-561.136 -562.174 -562.319 -562.320 -562.321 0740-160.516 www.saber.ro e-mail: office@saber.ro marketing@saber.ro	
C.I.F. RO 737852 J33/21/1991 Cod SICOMEX 6293 Cod SIRUES 330837922 Capital social subscris și vărsat 2.080.710 RON	
RO10 BRDE 340S V033 2700 3400	B.R.D. Agenția Rădăuți

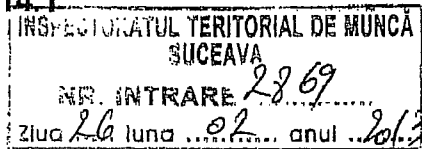

Nr. ... 202 din ... 22.02.2013

CĂTRE, INSPECTORATUL TERITORIAL DE MUNCĂ SUCEAVA

Urmare a reducerilor de personal ce au avut loc în lunile decembrie 2012 și februarie 2013 vă facem cunoscut faptul că la data prezentei numărul salariaților de la S.C. SAB RĂDĂUȚI S.A. este de 19 persoane, caz în care, în conformitate cu prevederile art. 129 alin. (1) din Legea Dialogului Social Nr. 62/2011 republicată și art. 229 alin. (2) din Legea 53/2003 – Codul Muncii, republicată, negocierea colectivă la nivel de unitate nu este obligatorie.

Având în vedere această situație părțile prezente la ședința de negociere colectivă din data de 12.02.2013 au convenit, de comun acord, încetarea negocierii colective la nivel de unitate și neîncheierea unui nou contract colectiv de muncă la nivel de unitate.

Anexăm prezentei procesul verbal al ședinței de negociere din 12.02.2013 semnat de părți.

Cu stimă,

Director General
Salameh Nawaf

Oficiul Juridic
Cons. Jr. Hulubiac Bogdan

Birou R.U.D.G.
Olenici Viorel

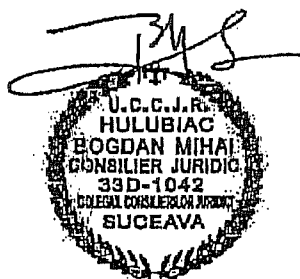

202

= fila 1 =

Organigrama SC SAB Radauti SA

Anexa nr. 2 la justificarea din
data de 07 ianuarie 2013

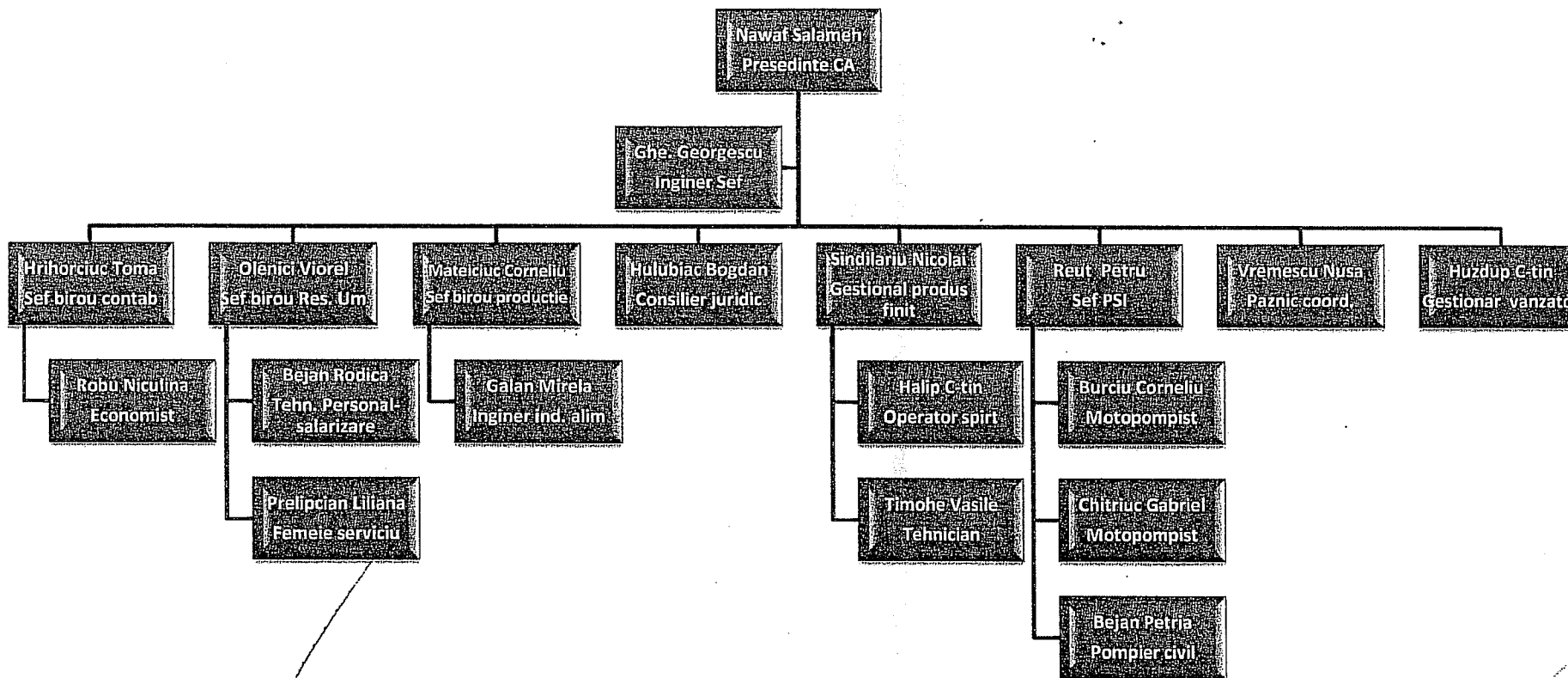

Aprobat,
Nawaf Salameh

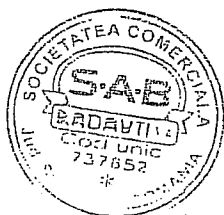

Total numar angajati : 17
Contracte mandat: 2

[Handwritten signature]
= fila 1 =
[Handwritten signature]

803

Societatea S.A.B RADAUTI S.A.
RO 737852; J 33/21/1991
Calea Cernauti, Nr. 47,
Mun. Radauti, Jud. Suceava

Raspuns la CHESTIONARUL DE EVALUARE ACTIUNI S.A.B. RADAUTI S.A.

Pct. 9 Diagnostic Tehnic

- Managementul si asigurarea calitatii

Referitor la Managementul si asigurarea calitatii precizam ca in cadrul Societatii SAB RADAUTI S.A., privind domeniul de activitate "Productie si comercializare de alcool etilic de fermentatie si de dioxid de carbon alimentar.Dezvoltare, productie si comercializare de bauturi alcoolice" s-a implementat in anul 2004 sistemul integrat de management al calitatii conform standardului SR EN ISO 9001:2001- Certificat nr. 710/30.07.2004, precum si sistemul HACCP conform standardului CODEX ALIMENTARIUS CAC/RPC 1-1969 rev 4:2003, inlocuit din 2005 cu standardul SR EN ISO 22000:2005, pentru domeniul de activitate "Productia bauturilor alcoolice si a alcoolului etili de fermentatie"- Certificat nr. 014/24.12.2004.

Copiile certificatelor care atesta implementarea si certificarea initiala, precum si mentinerea sistemului integrat de management al calitatii si sigurantei alimentului se regasesc in Anexa nr.1 la prezenta documentatie.

Activitatea de mentinere a sistemului integrat de management al calitatii si sigurantei alimentului conform standardelor sus-mentionate s-a efectuat prin confirmari anuale de catre Organismul de Certificare, in urma efectuării auditurilor anuale de supraveghere.

Recertificarea mentinerii acestui sistem s-a efectuat din trei in trei ani respectiv 2007 si 2010 conform certificatelor de reinoire certificare din Anexa nr. 2 pentru 2007, respectiv din Anexa nr. 3 pentru 2010.

In Anexa nr. 4 la prezenta documentatie se regasesc certificatele eliberate in urma ultimului audit de supraveghere efectuat in anul 2012.

In prezent auditul anual de supraveghere precum si cel de recertificare, care avea scadenta in anul 2013 nu s-au mai putut realiza ca urmare a opririi proceselor de productii.

Documente anexe: Anexa nr. 1 – certificarea initiala - copii Certificat nr. 710/30.07.204 si Certificat nr. 014/24.12.2004 (2 file);

Anexa nr. 2 – reinoire certificare in 2007- copii Certificat nr. 710.1.0 /31.07.2007 si Certificat 014.1.0 (2 file);

Anexa nr. 3 – reinoire certificare in 2010- copii Certificat nr. C.710.1. /02.08.2010, Certificat nr. H.14.1/02.08.2010 si

Societatea S.A.B RADAUTI S.A.
RO 737852; J 33/21/1991
Calea Cernauti, Nr. 47,
Mun. Radauti, Jud. Suceava

Raspuns la solicitarea din e-mail-ul din 25.03.2015

SITUAȚIA CERTIFICATELOR
care atesta dreptul de proprietate intelectuală,
deținute de Societatea SAB RĂDĂUȚI S.A.

Societatea S.A.B. RADAUTI S.A. deține în prezent un număr de șapte certificate de înregistrare mărci la Oficiul de Stat pentru Inventii și Mărci, după cum urmează:

Nr. crt.	Denumire	Certificat număr/data	Reînnoit la data de	Valabilitate
1.	marca SAB RĂDĂUȚI - cl.1 alcool etilic rafinat, alcool tehnic, bioxid de carbon - cl.5 alcool sanitar - cl.33 Băuturi alcoolice (cu excepția berii) - cl.35 Publicitate, gestionarea afacerilor comerciale, administrație comercială, lucrări de birou	R050112/05.12.2001	05.12.2011	10 ani de la 05.12.2011
2.	marca SABER CORSAR - cl.35 Lucrări de birou - cl.39 Transport organizare de călătorii	R047987/10.01.2001	10.01.2011	10 ani de la 10.01.2011
3.	marca SABER CORSAR - cl.33 Băuturi alcoolice (cu excepția berii)	118494/16.01.2011		10 ani de la 16.01.2011
4.	marca SABER STEAUA NORDULUI - cl.33 Băuturi alcoolice (cu excepția berii) - cl.35 Publicitate, gestionarea afacerilor comerciale, administrație comercială, lucrări de birou - cl.39 Transport, ambalare și depozitare de mărfuri, organizare de călătorii	R045180/10.01.2001	10.01.2011	10 ani de la 10.01.2011
5.	marca afinată SABER - cl.33 Băuturi alcoolice (cu excepția berii)	106443/02.09.2009		10 ani de la 02.09.2009
6.	marca ESTD 1789	87919/19.07.2007		10 ani de la